

Pianta locali seminterrati

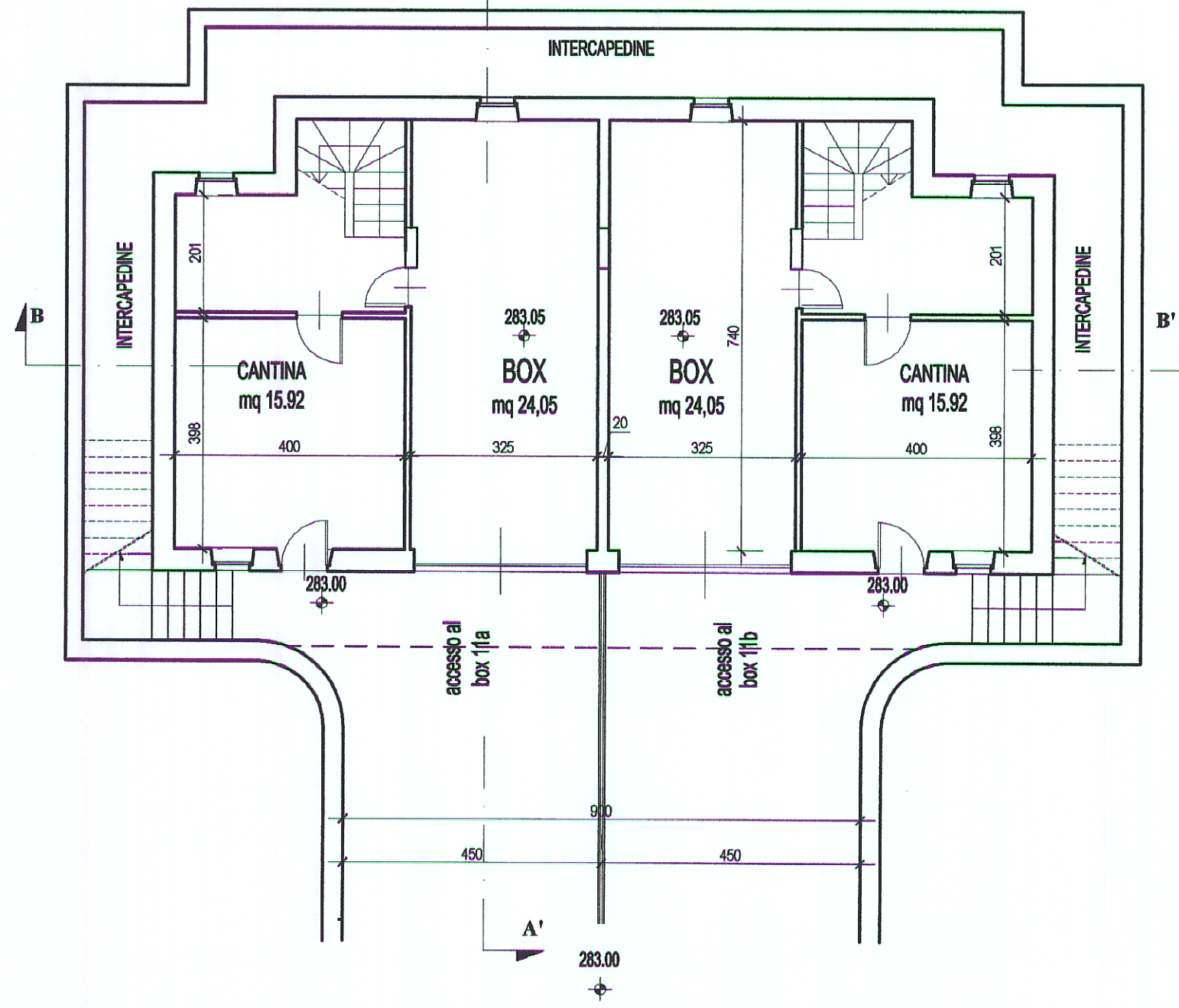

Pianta piano terra

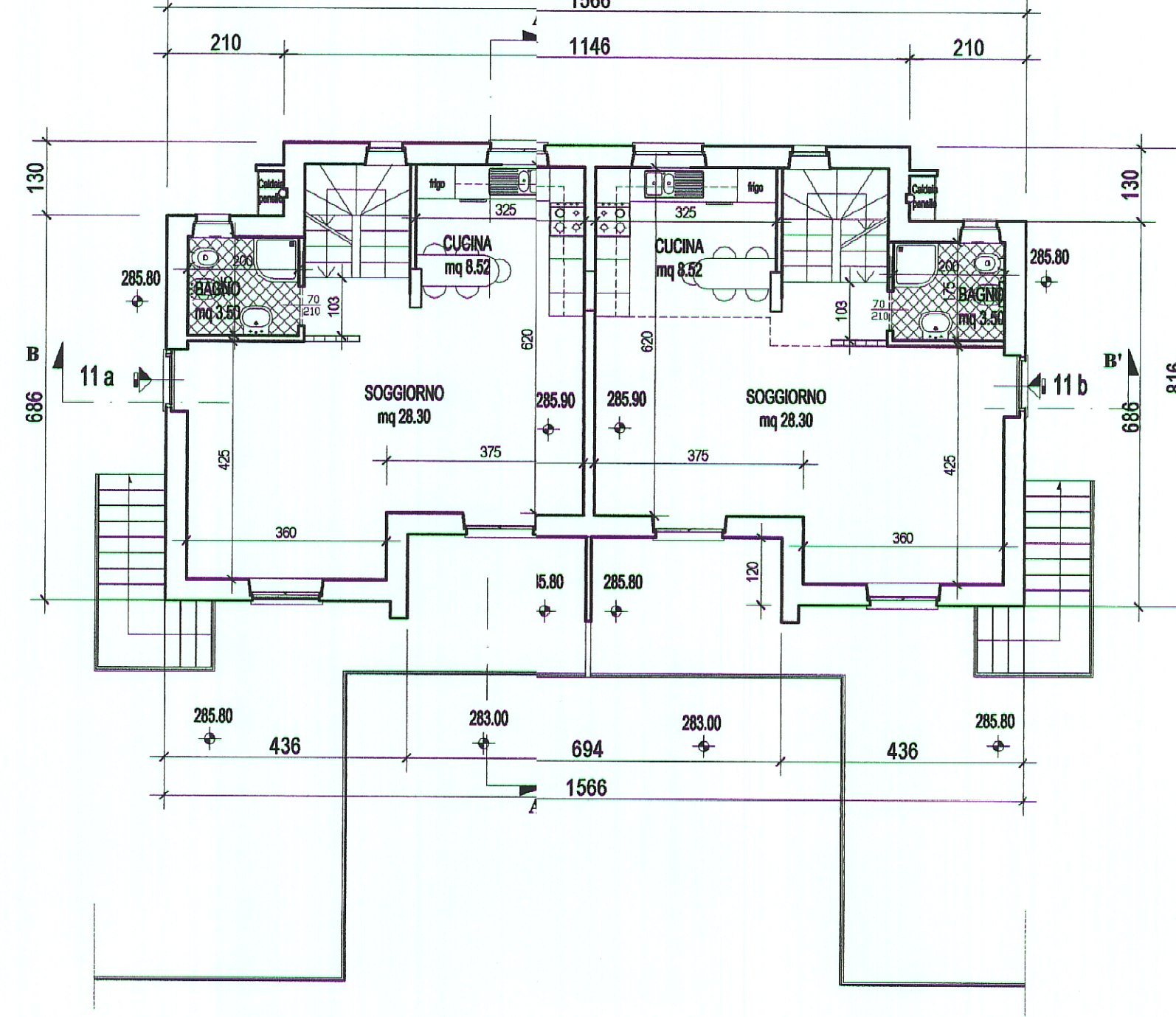

Pianta piano primo

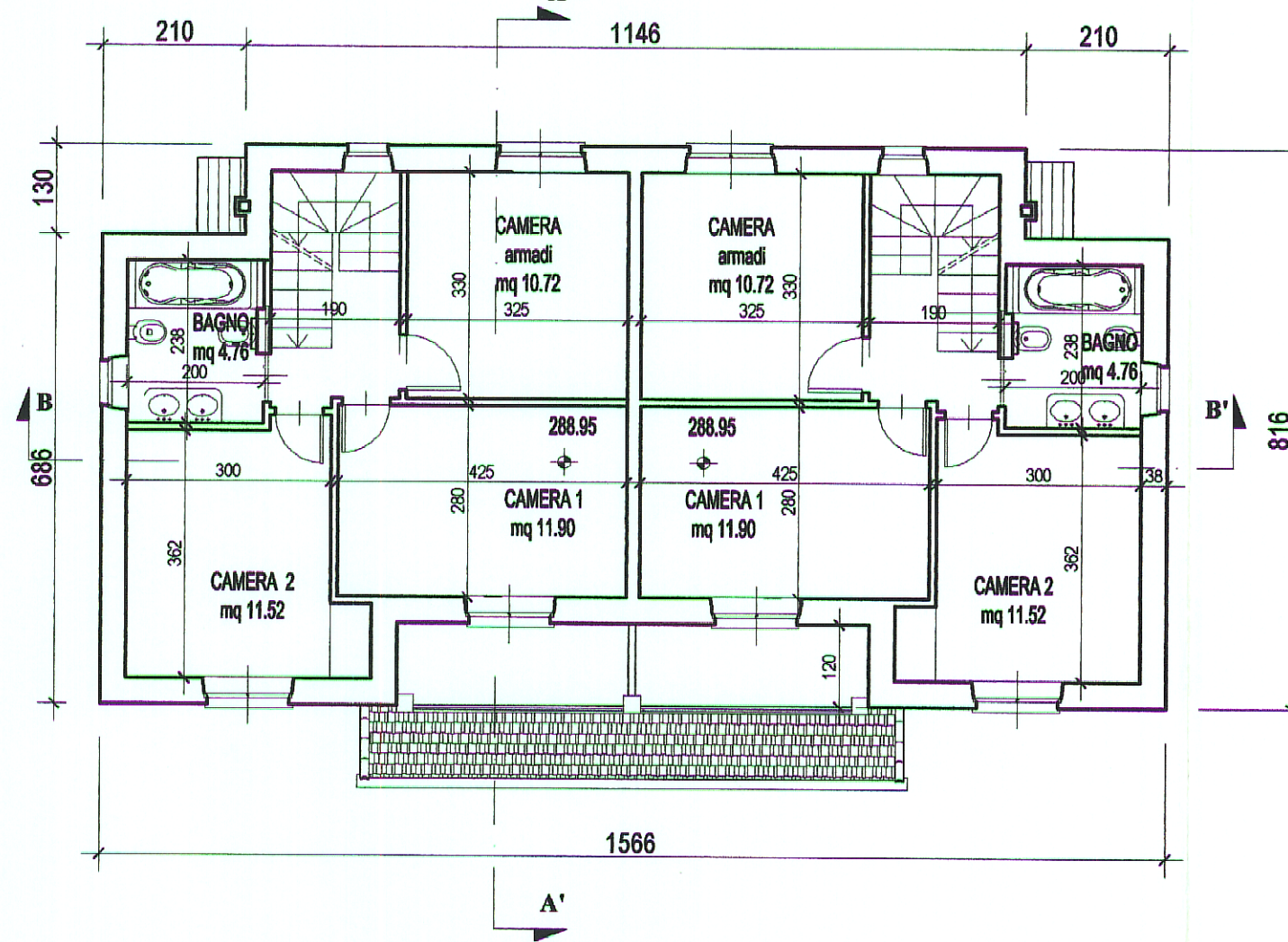

Pianta sottotetto

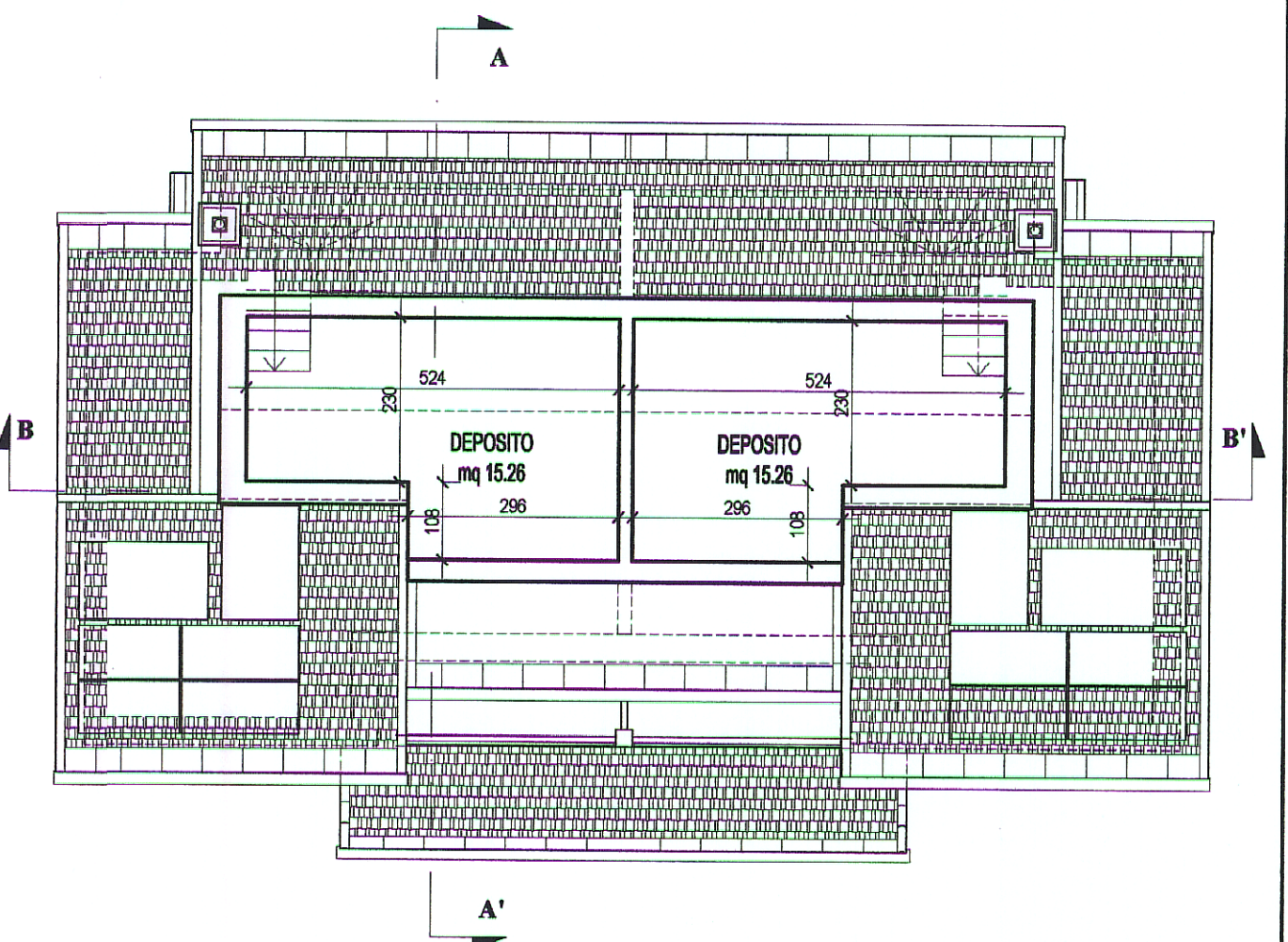

Pianta coperture

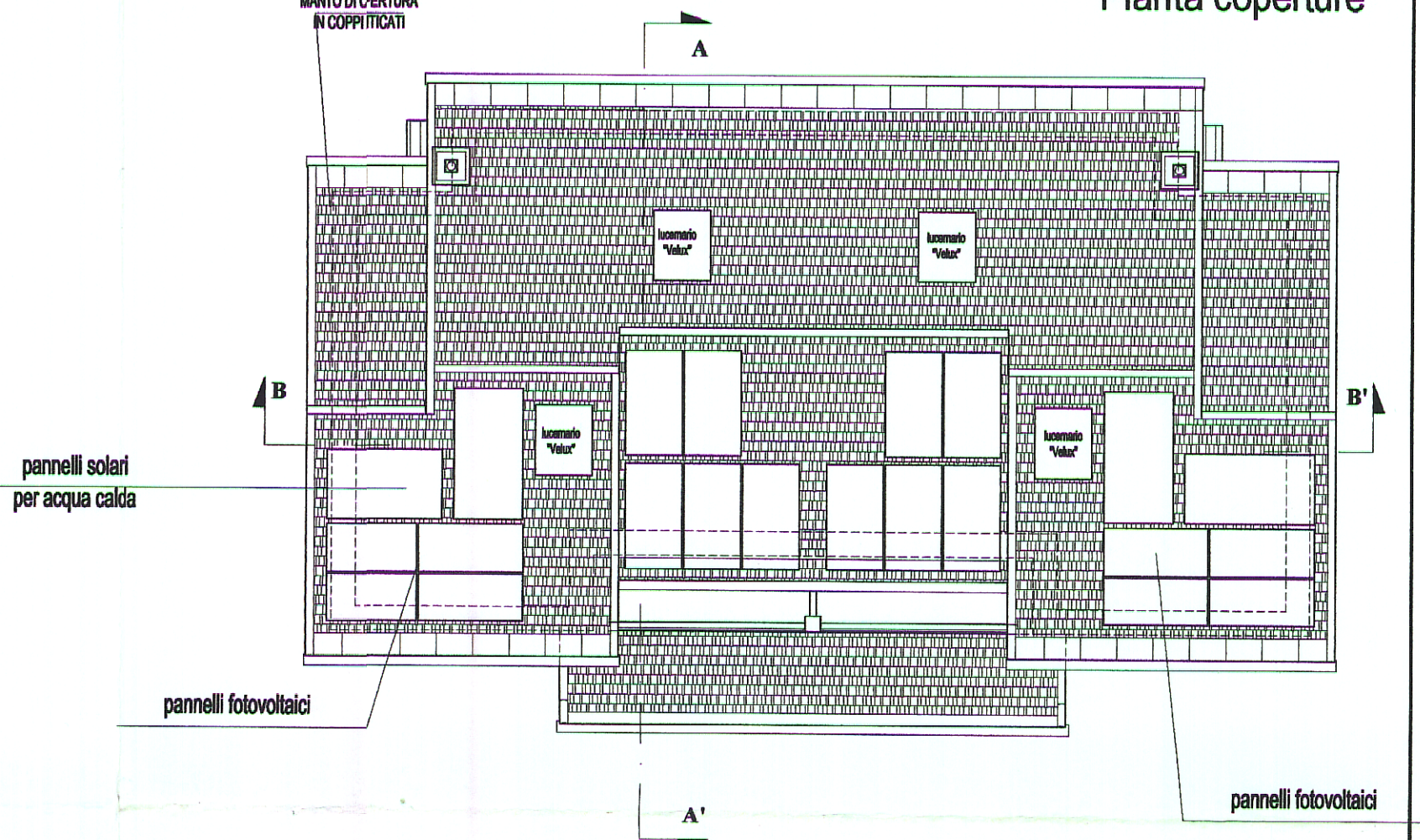

Prospetto sud - ovest

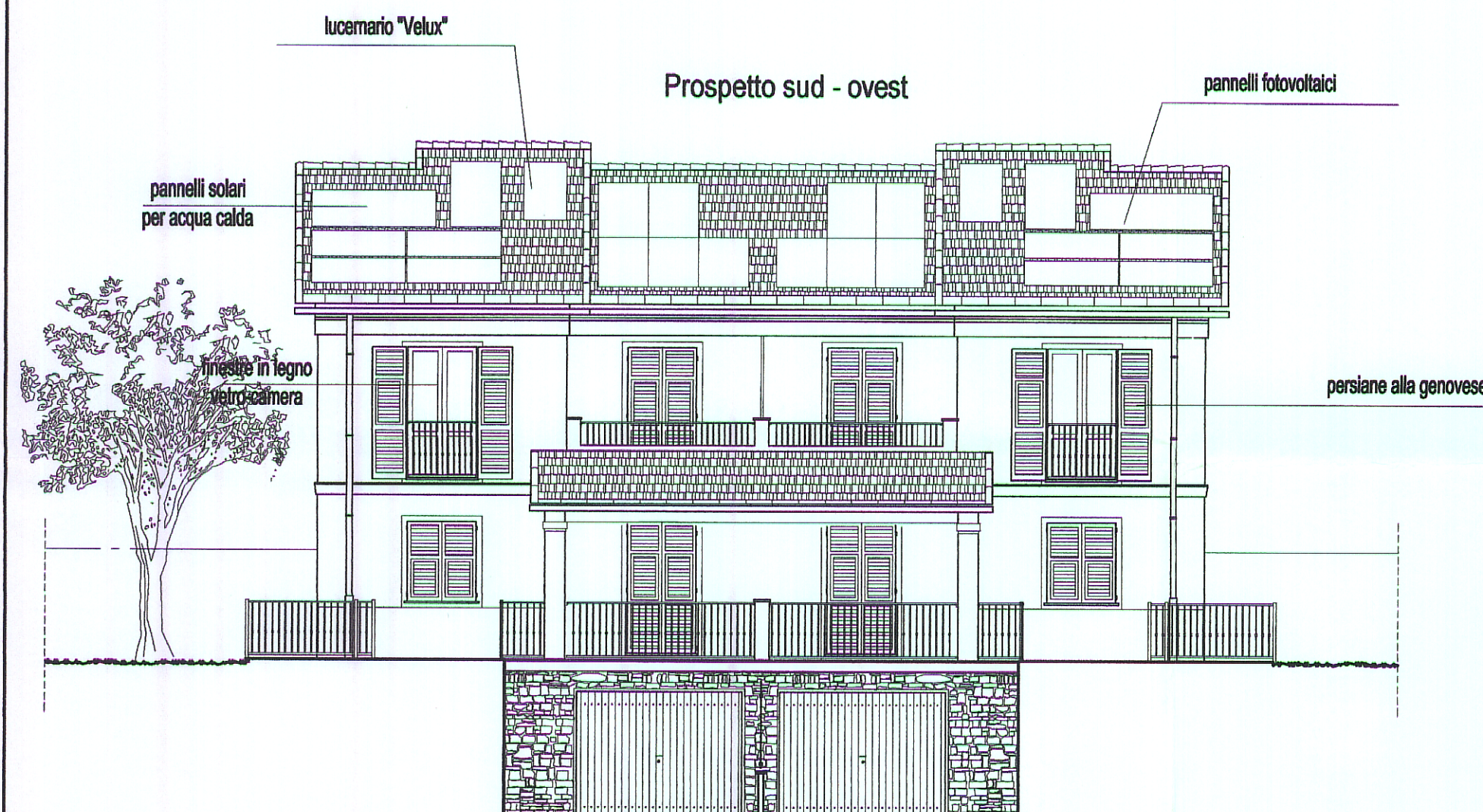

Prospetto nord - est



Prospetto sud - est



Prospetto nord - ovest



SEZIONE AA'

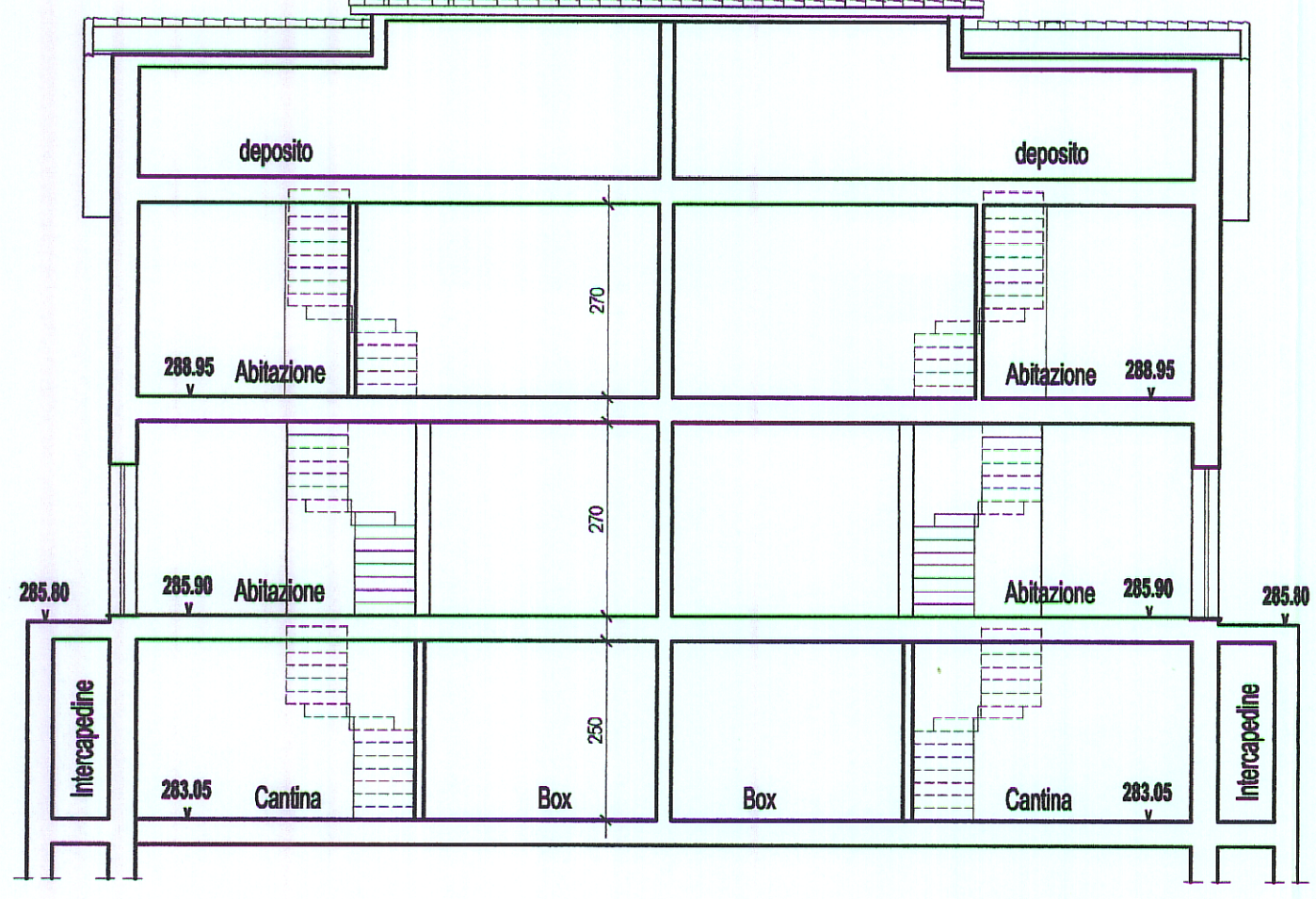
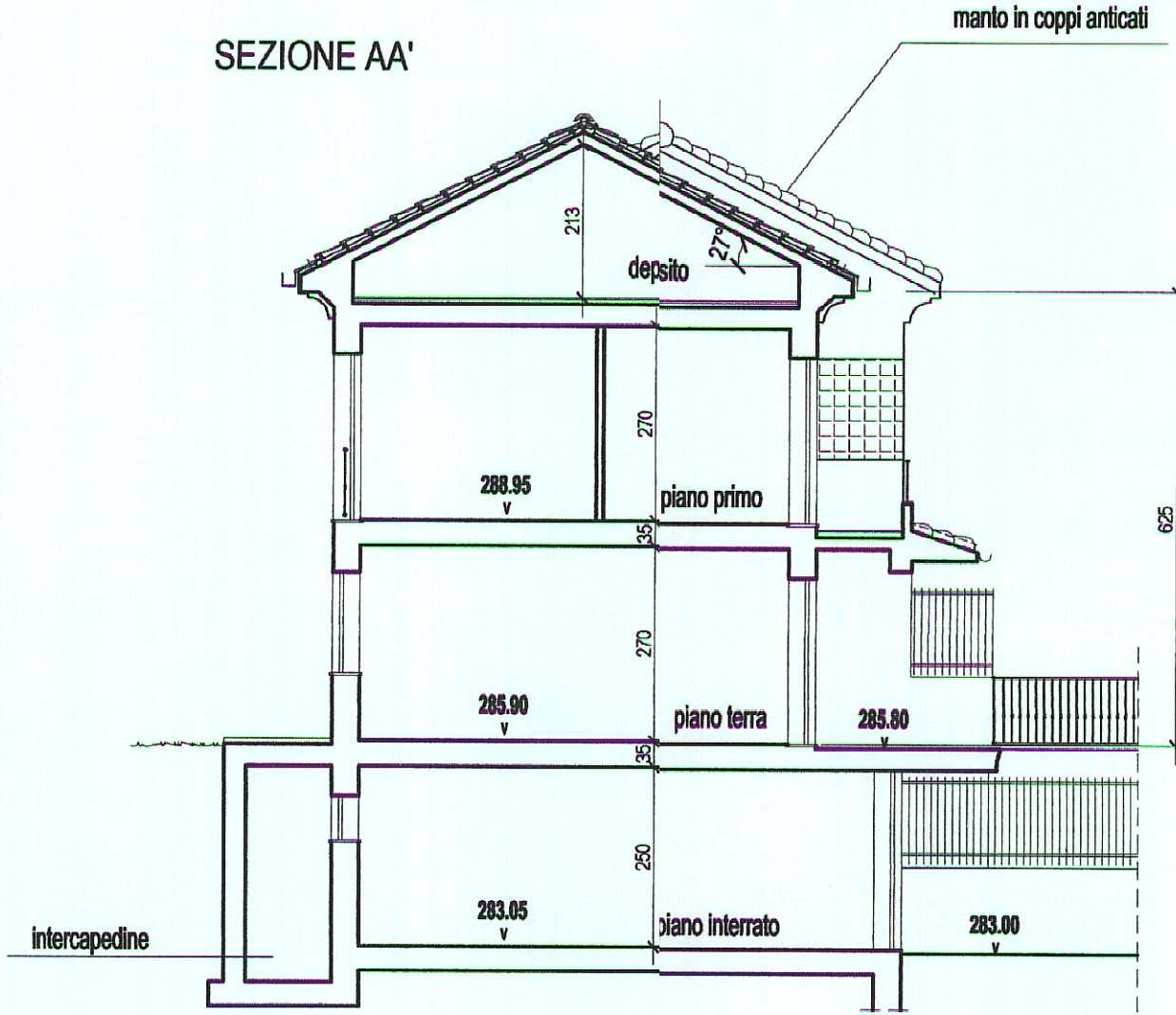

SEZIONE BB'

VERIFICA DEL RAPPORTO AEROILLUMINANTE

APP.	PIANO	DESTINAZIONE	SUP PAV (mq)	SUP RIF (mq)	SUP FIN (mq)
11a	P. T.	SOGGIORNO	28.30	3.53	4.44
11a	P. T.	CUCINA	8.52	1.06	1.68
11a	P. T.	BAGNO	3.50	0.43	0.91
11a	P. 1	CAMERA 1	11.90	1.48	1.68
11a	P. 1	CAMERA 2	11.52	1.44	1.68
11a	P. 1	CAMERA armadi	10.72	1.34	1.68
11a	P. 1	BAGNO	4.76	0.59	0.91
11b	P. T.	SOGGIORNO	28.30	3.53	4.44
11b	P. T.	CUCINA	8.52	1.06	1.68
11b	P. T.	BAGNO	3.50	0.43	0.91
11b	P. 1	CAMERA 1	11.90	1.48	1.68
11b	P. 1	CAMERA 2	11.52	1.44	1.68
11b	P. 1	CAMERA armadi	10.72	1.34	1.68
11b	P. 1	BAGNO	4.76	0.59	0.91

COMUNE DI STELLA
Ufficio Sportello Unico
Elaborato tecnico facente parte integrante
del permesso di costruire n. *11/10*
del *31 NOV. 2010*

IL RESPONSABILE DEL SERVIZIO
(Vittorio Piccotti)

ABC S.R.L.
Amministratore Unico
Boris TONINO BORGHESI



STUDI DOTT. ARCH. ANDREA CAMINALE-16121 Genova via D.Fiasella 7/3 - tel. +39010582251

A.B.C. S.r.l.
Via Cechi 7/8 - Genova

PROGETTO PERMESSO DI COSTRUIRE - LOTTI 11-13
facente parte del S.U.A. Piano Particolareggiato di iniziativa privata in
Fraz. S. Martino loc. Bigliani di Teglia - COMUNE DI STELLA (SV) **LOTTO 11**

STATO DI PROGETTO
PIANTE - ROSPETTI - SEZIONI

DIC '09
1:100

Tavola N°
4.11