

SEZIONE A - A

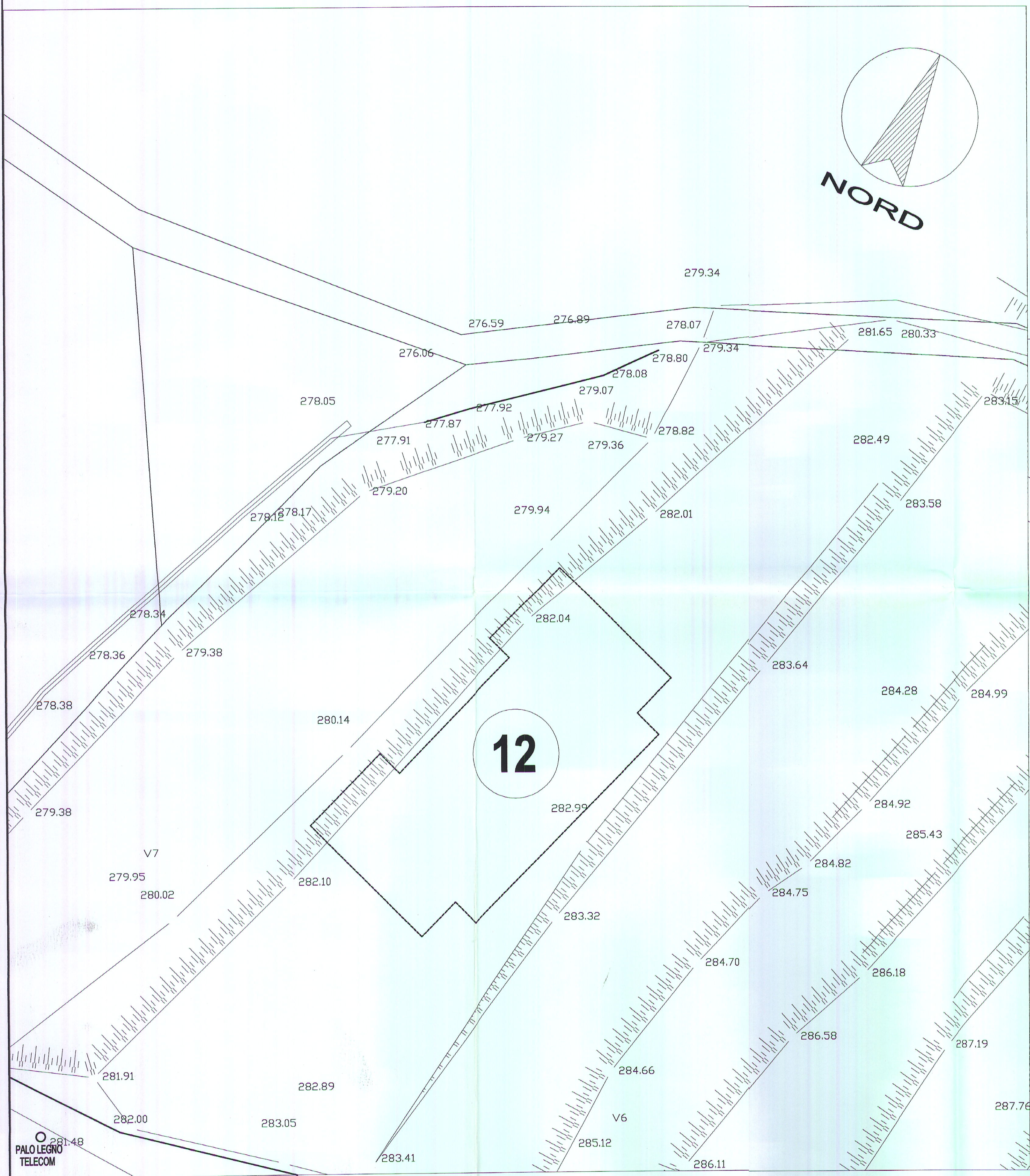

LOTTO 12

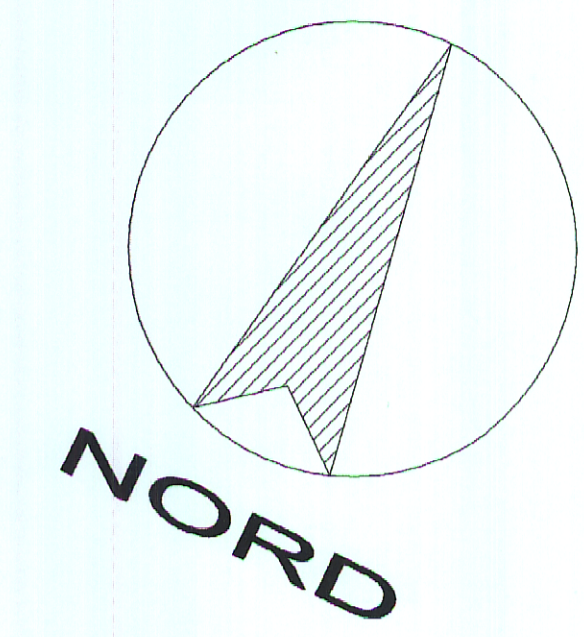
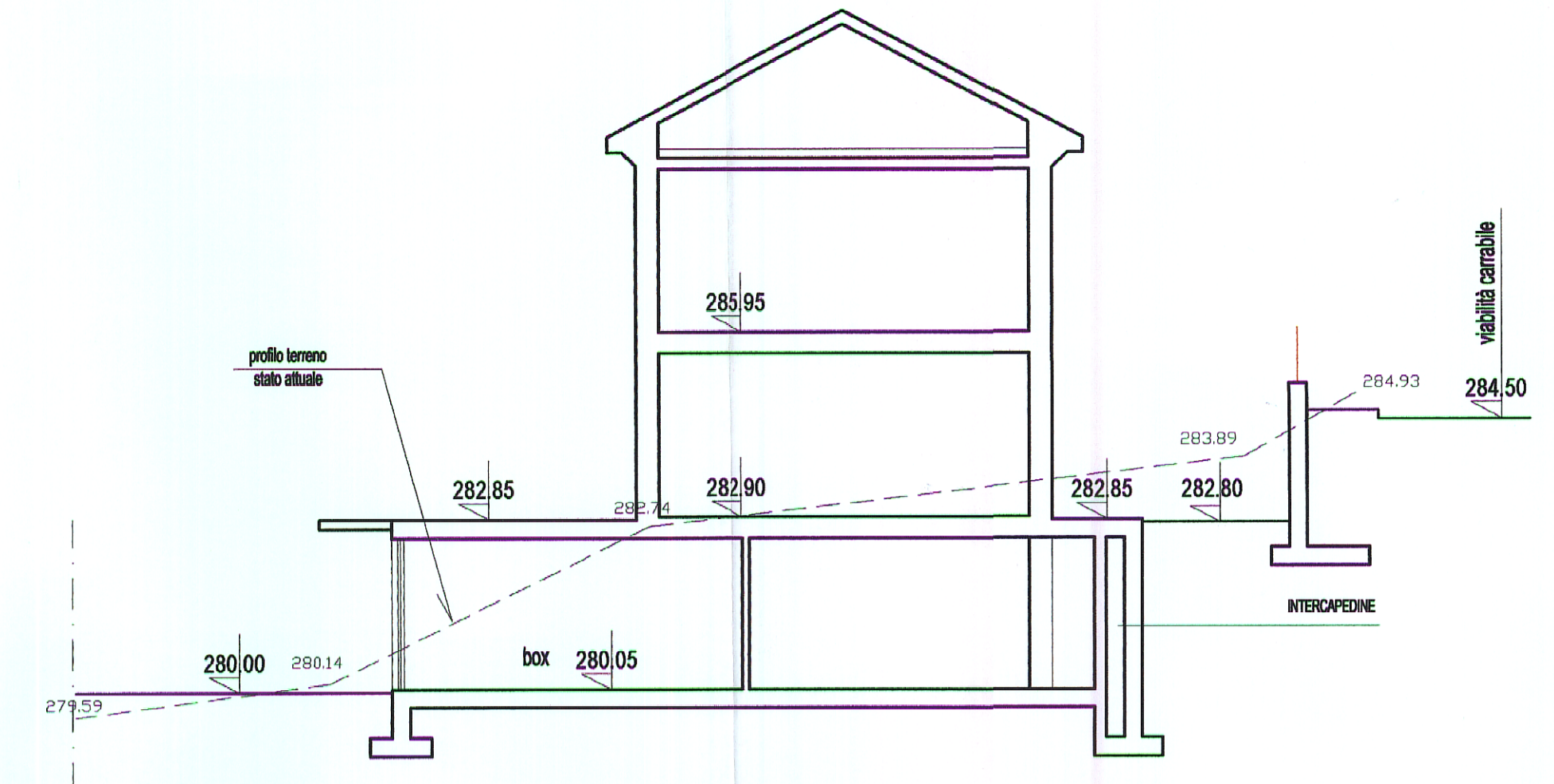
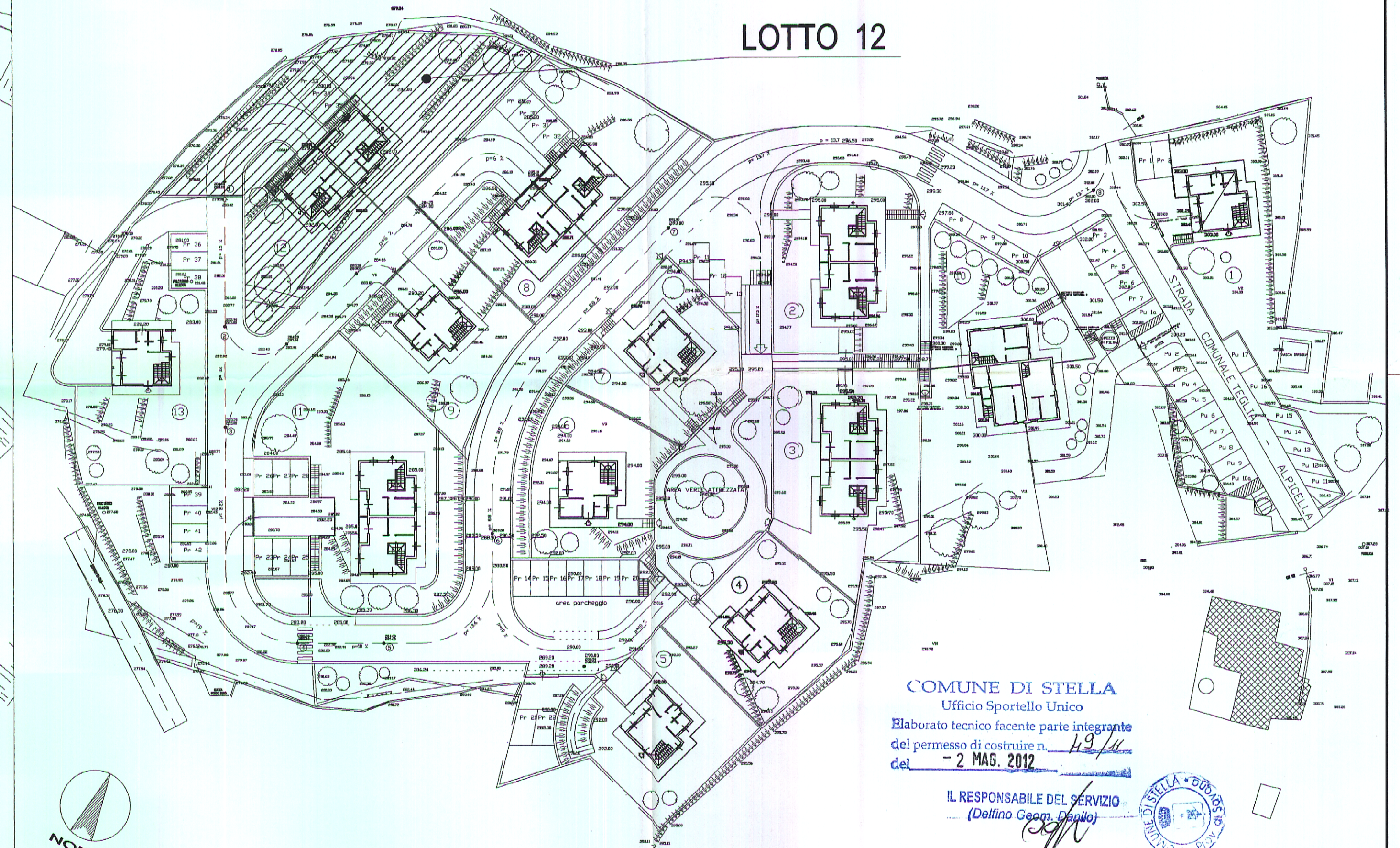

COMUNE DI STELLA  
 Ufficio Sportello Unico  
 Elaborato tecnico facente parte integrante  
 del permesso di costruire n. 49/11  
 del - 2 MAG. 2012  
 IL RESPONSABILE DEL SERVIZIO  
 (Delfino Geom. Danilo)

PLANIMETRIA GENERALE S.U.A. - IMPIANTO URBANISTICO

sc. 1: 500

STUDIO DOTT. ARCH. ANDREA CAMINALE-16121 Genova via D.Fiasella 7/3 - tel. +39010582251	
A.B.C. S.r.l. Via Cecchi 7/8 - Genova	PROGETTO PERMESSO DI COSTRUIRE - LOTTI 8-9-12-13 facente parte del S.U.A. Piano Particolareggiato di iniziativa privata in Frac. S. Martino loc. Bigini di Teglie - COMUNE DI STELLA (SV)
planimetria generale S.U.A. RILIEVO STATO ATTUALE e ubicazione nuova costruzione - sez. trasversale	lug '10 1:100 Tavola N° <b>1.12</b>
ABC S.r.l. Amministratore Unico Dott. ANTONIO BORGHESE	