

Pianta piano interrato

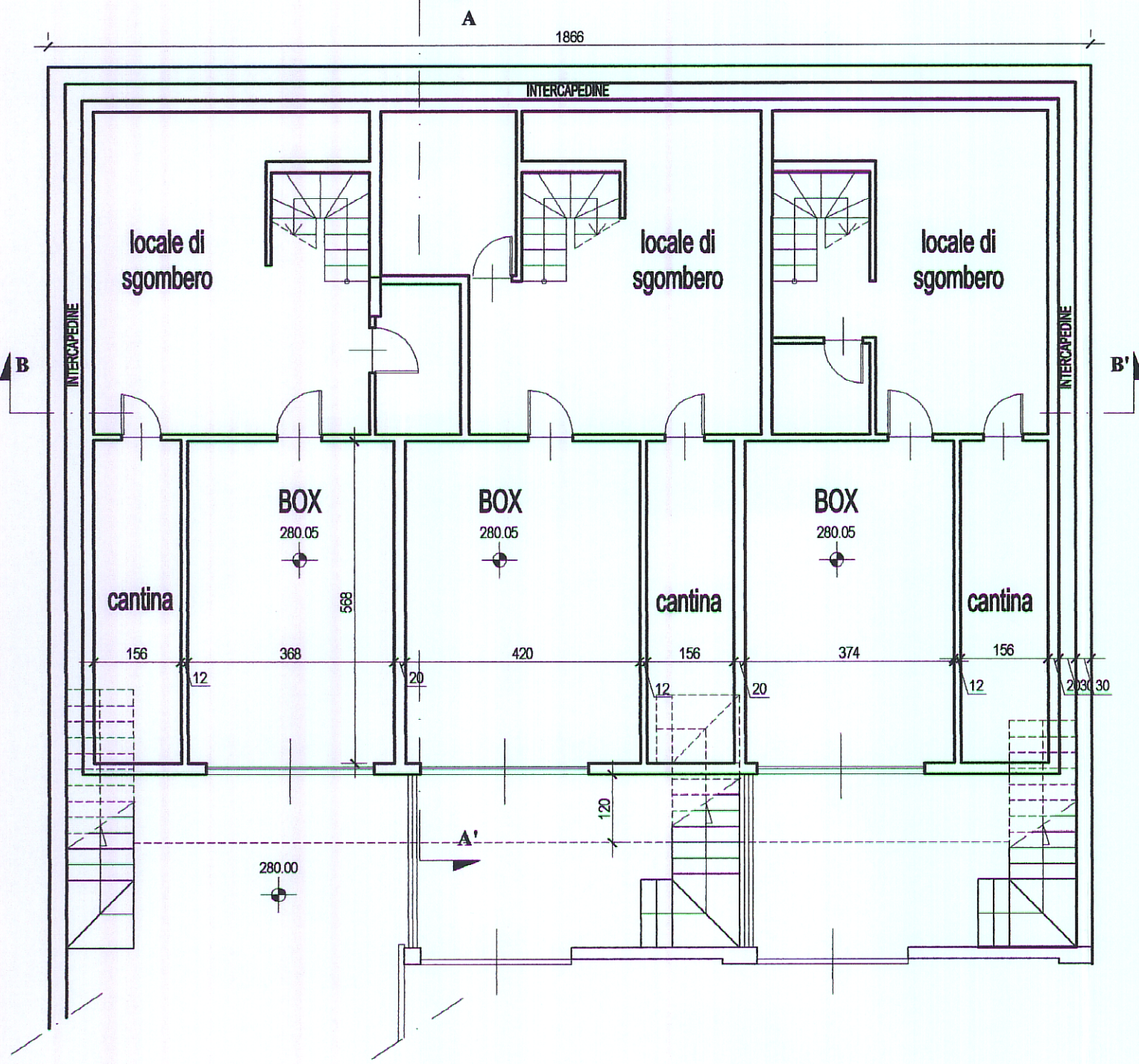

Pianta piano terra

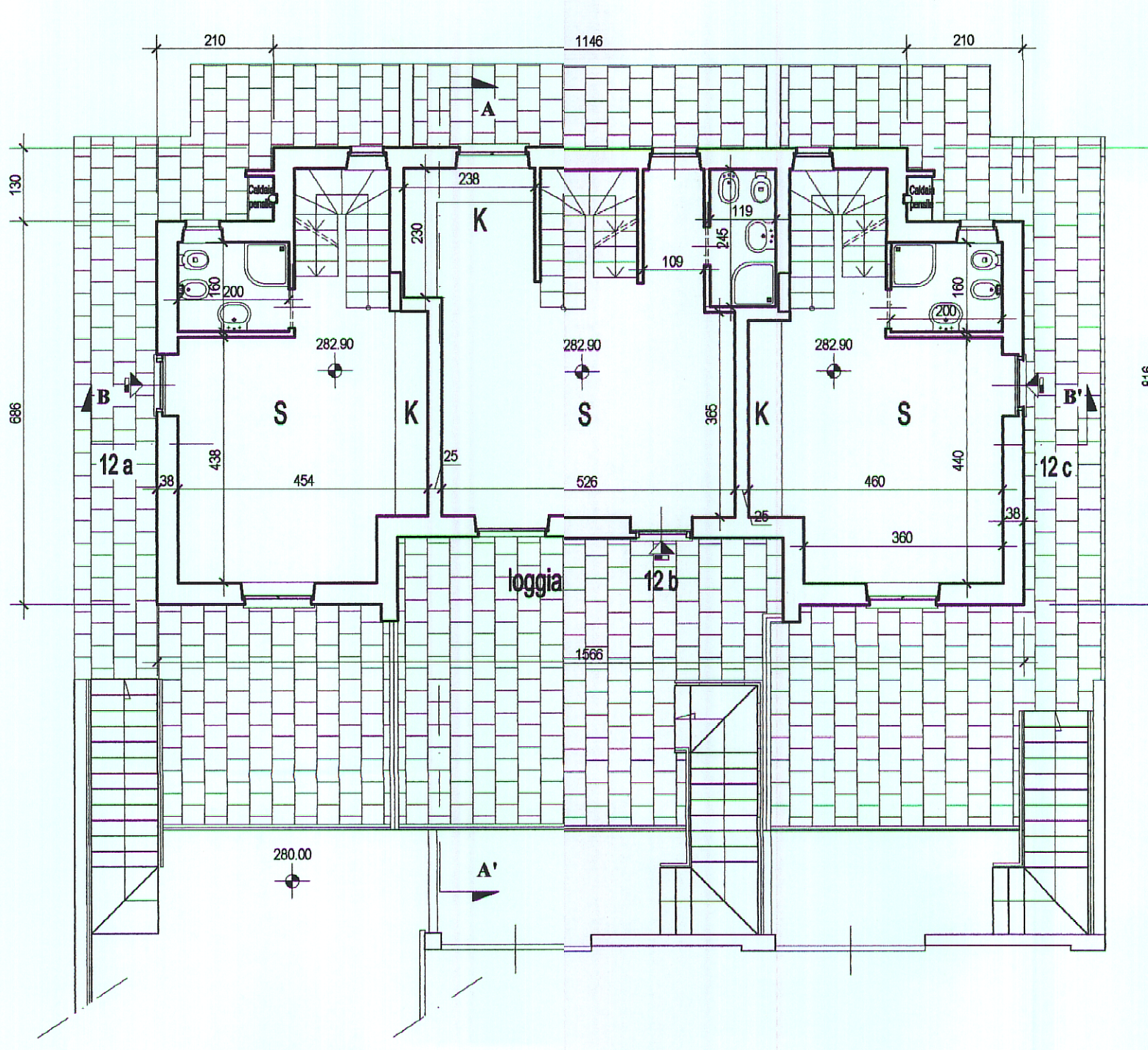

Pianta piano primo

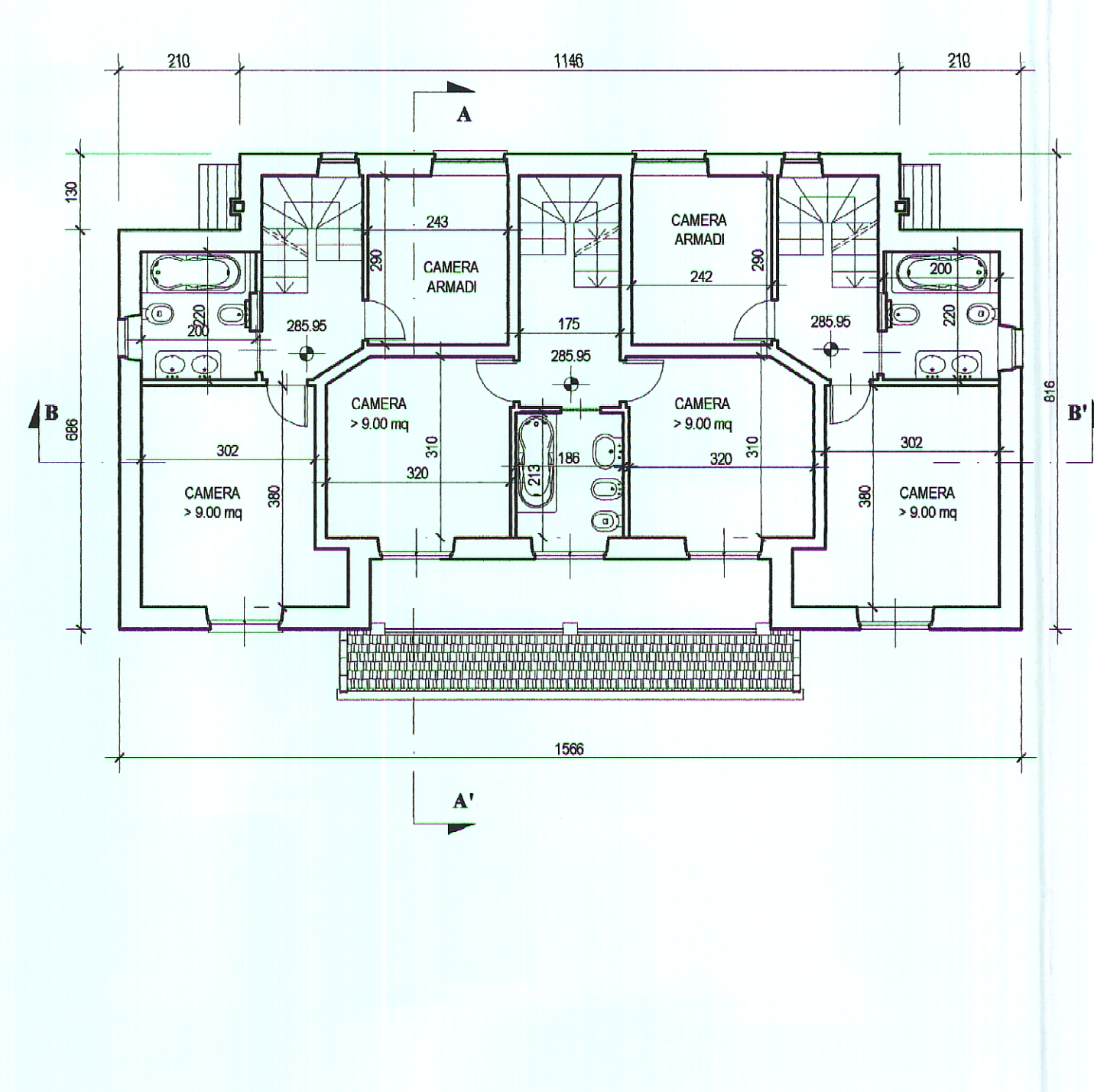

Pianta sottotetto

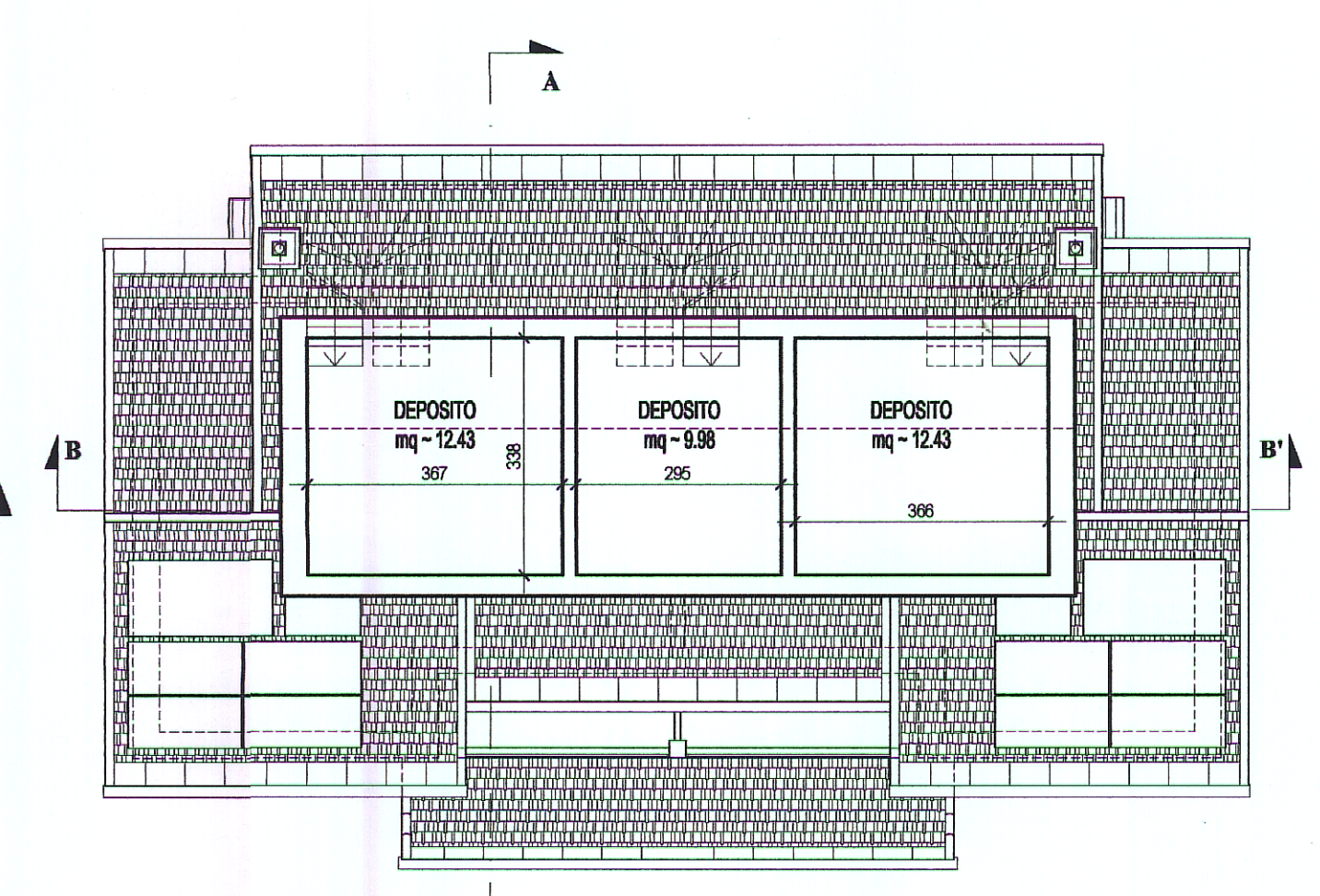

Pianta coperture

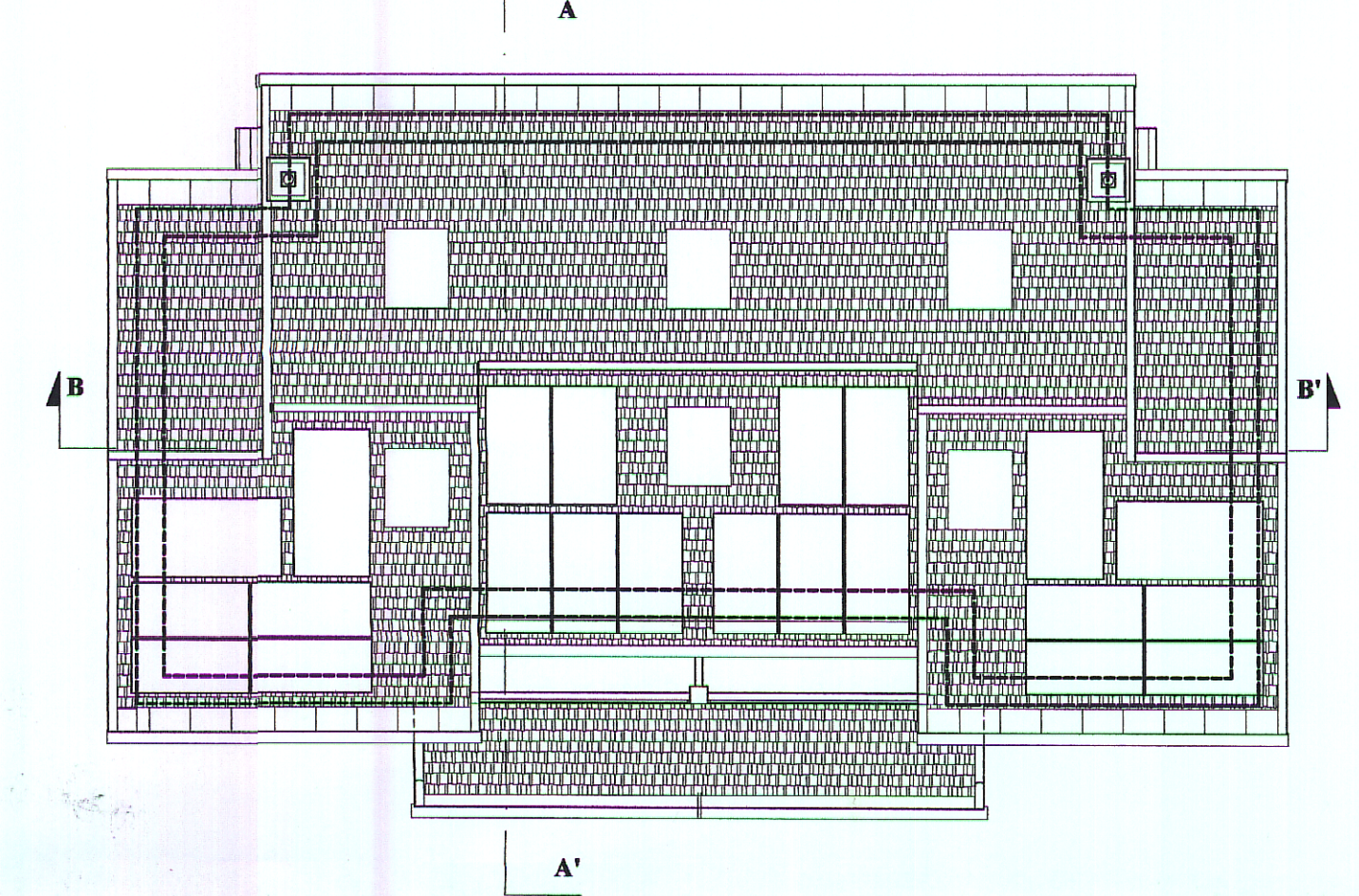

Prospetto ovest



Prospetto est

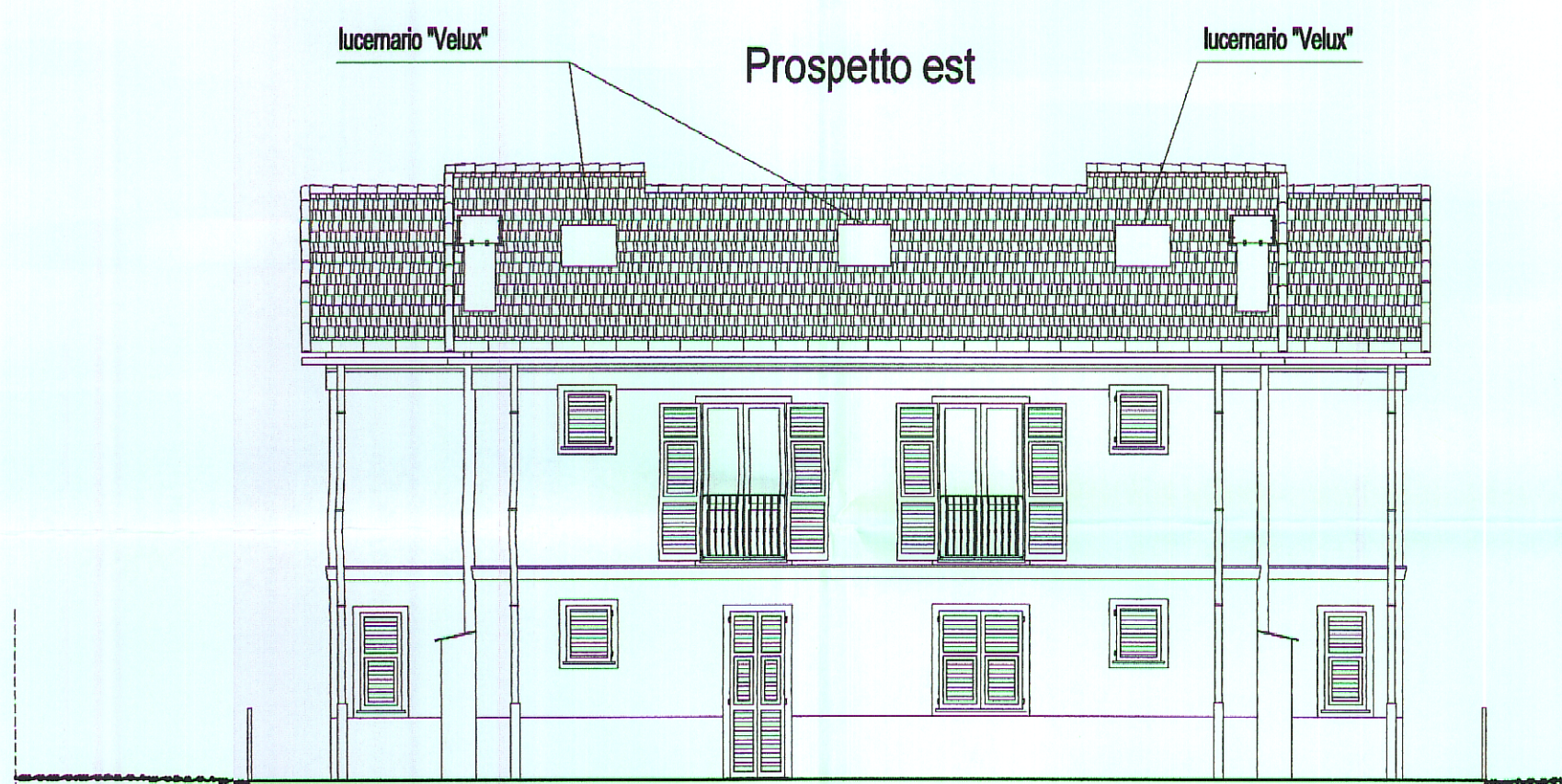

Prospetto sud

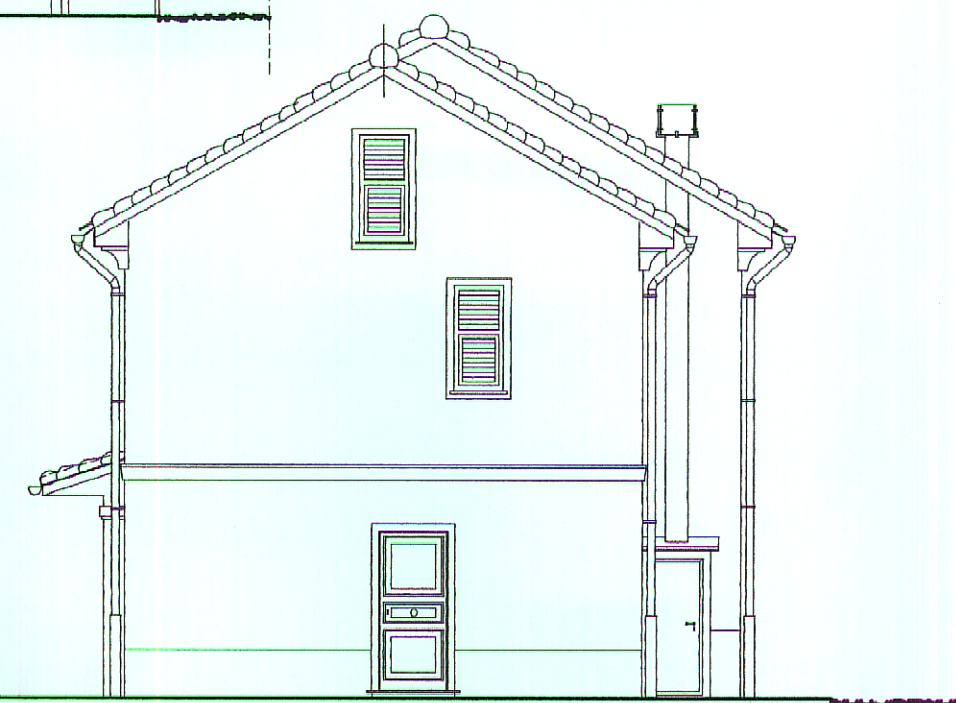

Prospetto nord



SEZIONE AA'

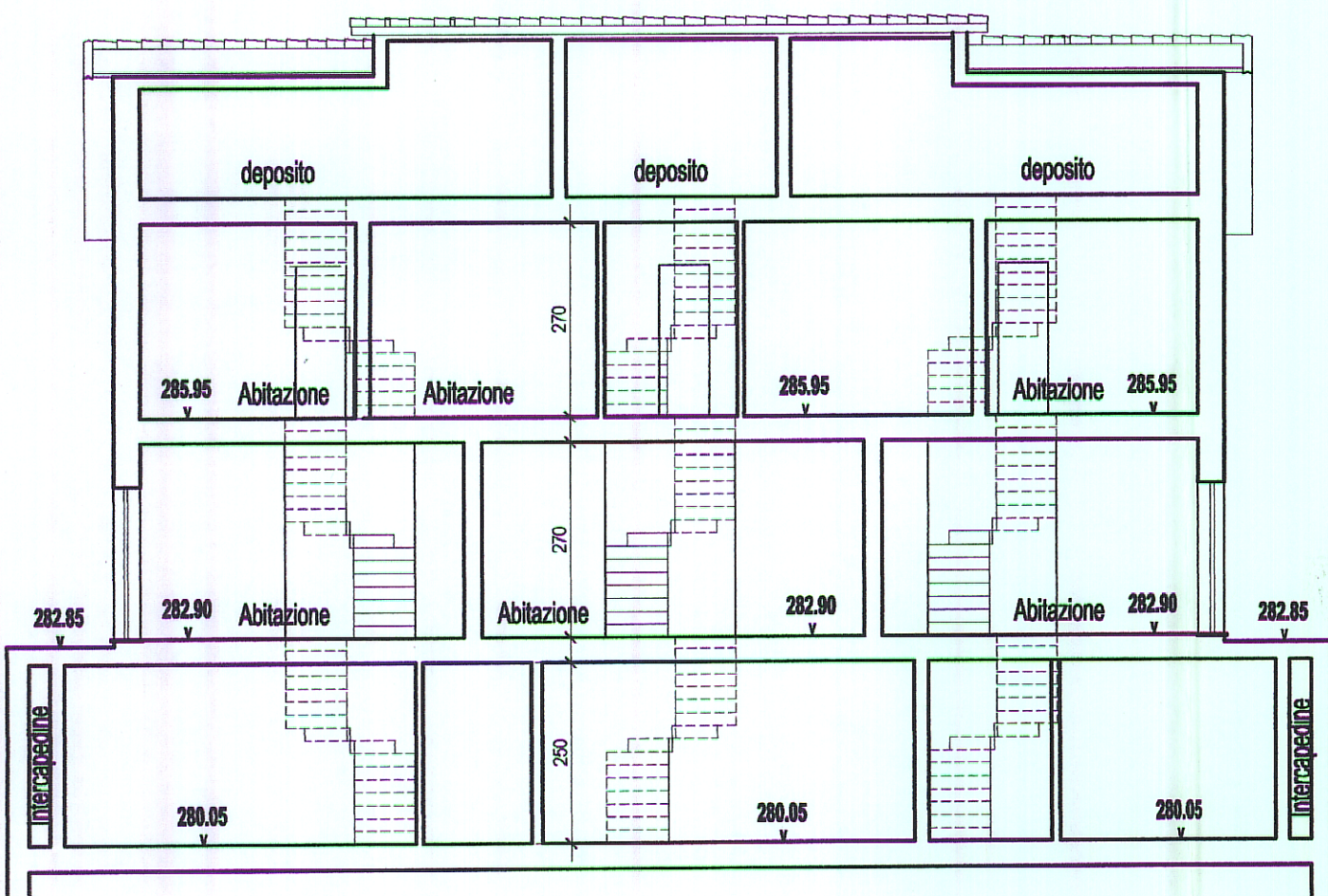
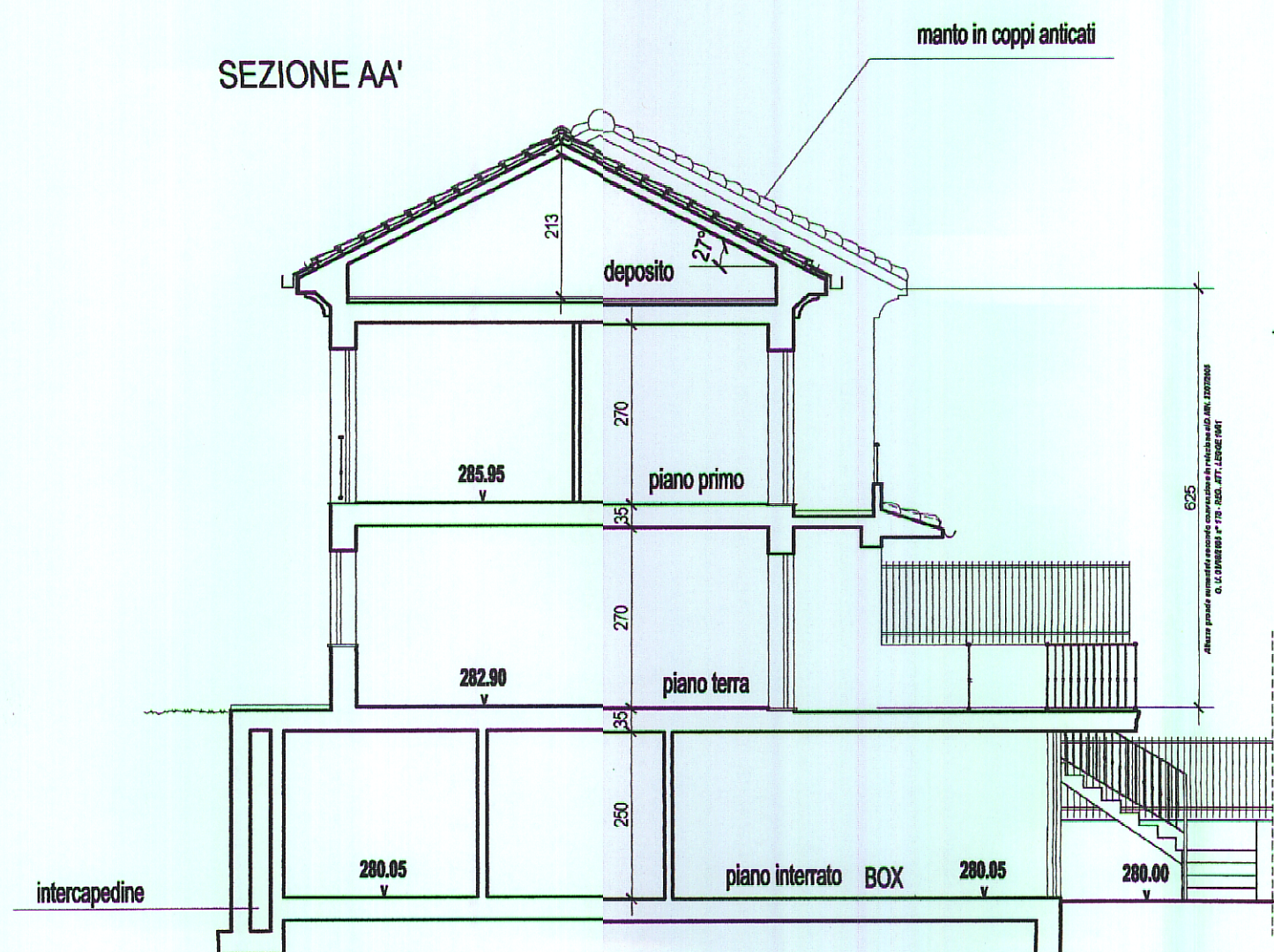

SEZIONE BB'

VERIFICA DEL RAPPORTO AEROILLUMINANTE

APP.	PIANO	DESTINAZIONE	SUP PAV (mq)	SUP RIF (mq)	SUP FIN (mq)
12a	P. T.	CUCINA/SOGGIORNO	20.04	2.50	3.57
12a	P. T.	BAGNO	3.20	0.43	0.91
12a	P.1	CAMERA	12.06	1.50	2.76
12a	P. 1	CAMERA armadi	7.03	0.87	2.76
12a	P. 1	BAGNO	4.39	0.54	0.91
12b	P. T.	CUCINA/SOGGIORNO	28.65	3.58	8.01
12b	P. T.	BAGNO	2.91	0.36	0.91
12b	P.1	CAMERA	9.81	1.22	2.76
12b	P. 1	BAGNO	3.96	0.49	1.68
12c	P. T.	CUCINA/SOGGIORNO	20.04	2.50	3.57
12c	P. T.	BAGNO	3.20	0.43	0.91
12c	P.1	CAMERA	12.06	1.50	2.76
12c	P. 1	CAMERA armadi	7.03	0.87	2.76
12c	P. 1	BAGNO	4.39	0.54	0.91

COMUNE DI STELLA

Ufficio Sportello Unico
Elaborato tecnico facente parte integrante
del permesso di costruire n. 49/11
del -2 MAG. 2012

IL RESPONSABILE DEL SERVIZIO
(Dallino Geom. Danilo)

Dot. Arch. ANDREA CÀMINALE
N° 846
AMMINISTRATORE UNICO
DOTT. ANTONIO BORGHESE

STUDIO DOTT. ARCH. ANDREA CÀMINALE-16121 Genova via D.Fiasella 7/3 - tel. +39010582251

A.B.C. S.r.l.
Via Cecchi 7/8 - Genova
PROGETTO PERMESSO DI COSTRUIRE - LOTTI 8-9-12-13
facente parte del S.U.A. Piano Particolareggiato di iniziativa privata in
Fraz. S. Martino loc. Bigini di Teglia - COMUNE DI STELLA (SV) LOTTO 12

STATO DI PROGETTO
PIANTE - PROSPETTI - SEZIONI
lug '10
1:100

ABC S.r.l.
Amministratore Unico
Dott. ANTONIO BORGHESE

3.12