

Pianta piano interrato

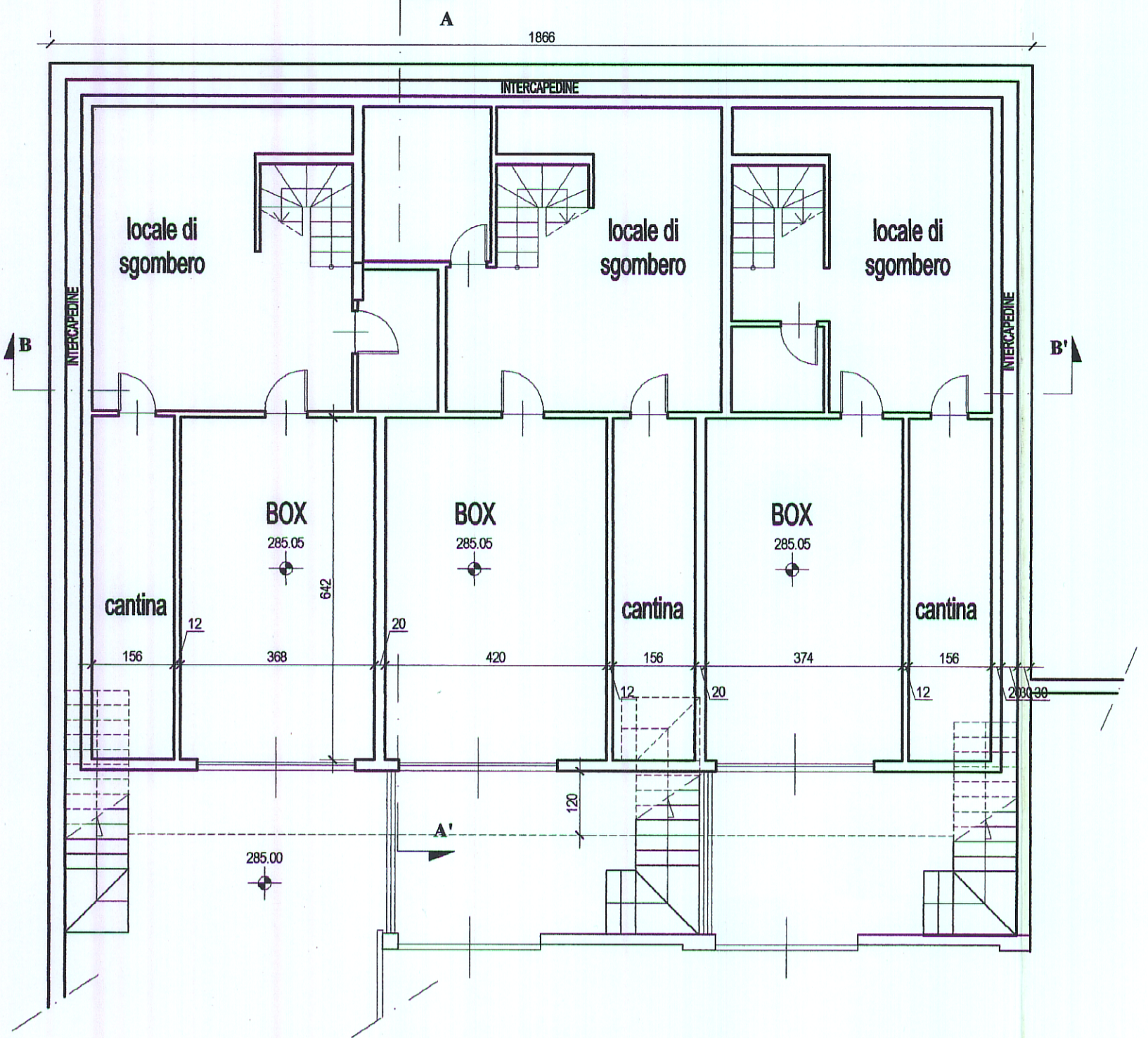

Pianta piano terra

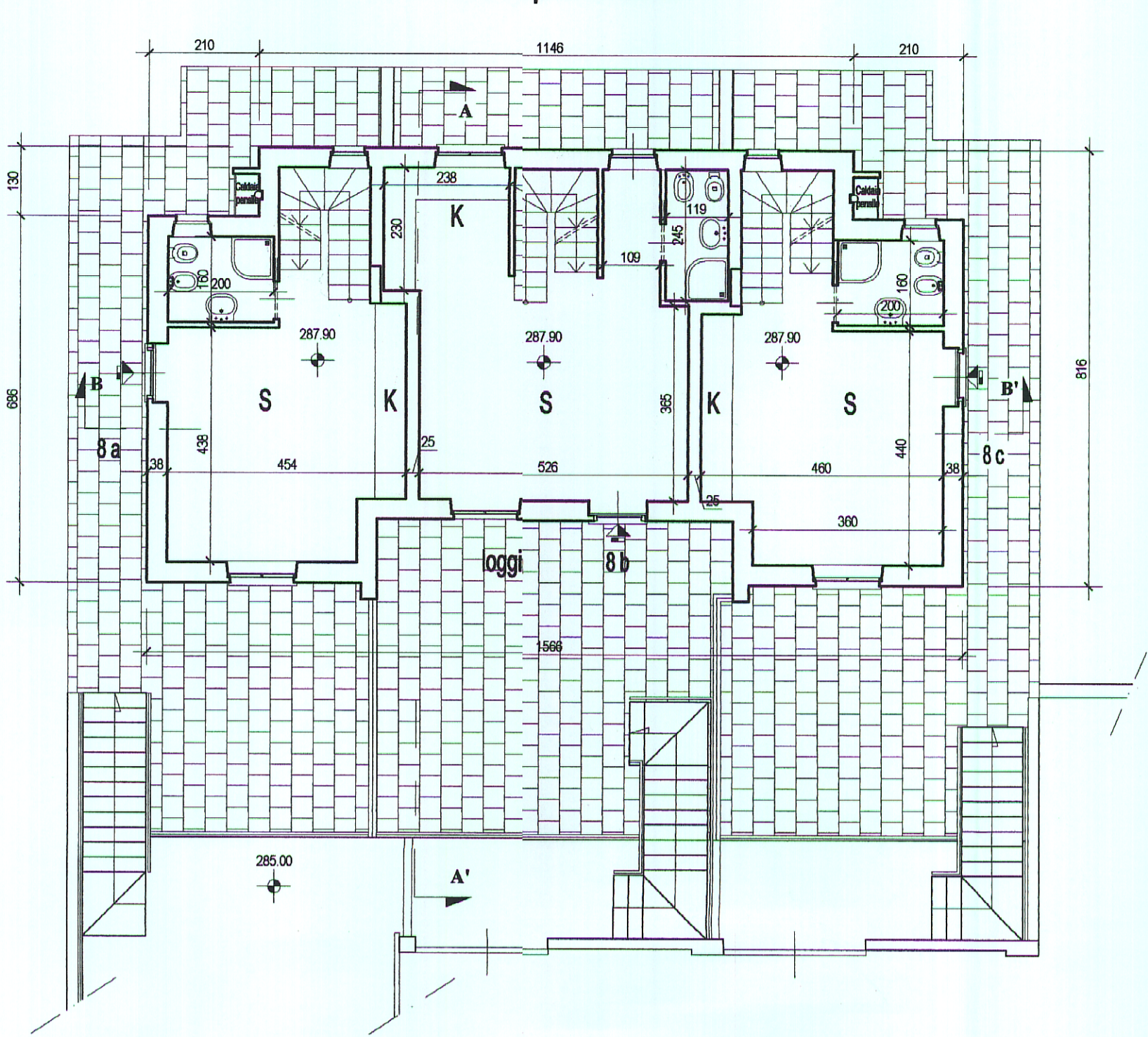

Pianta piano primo

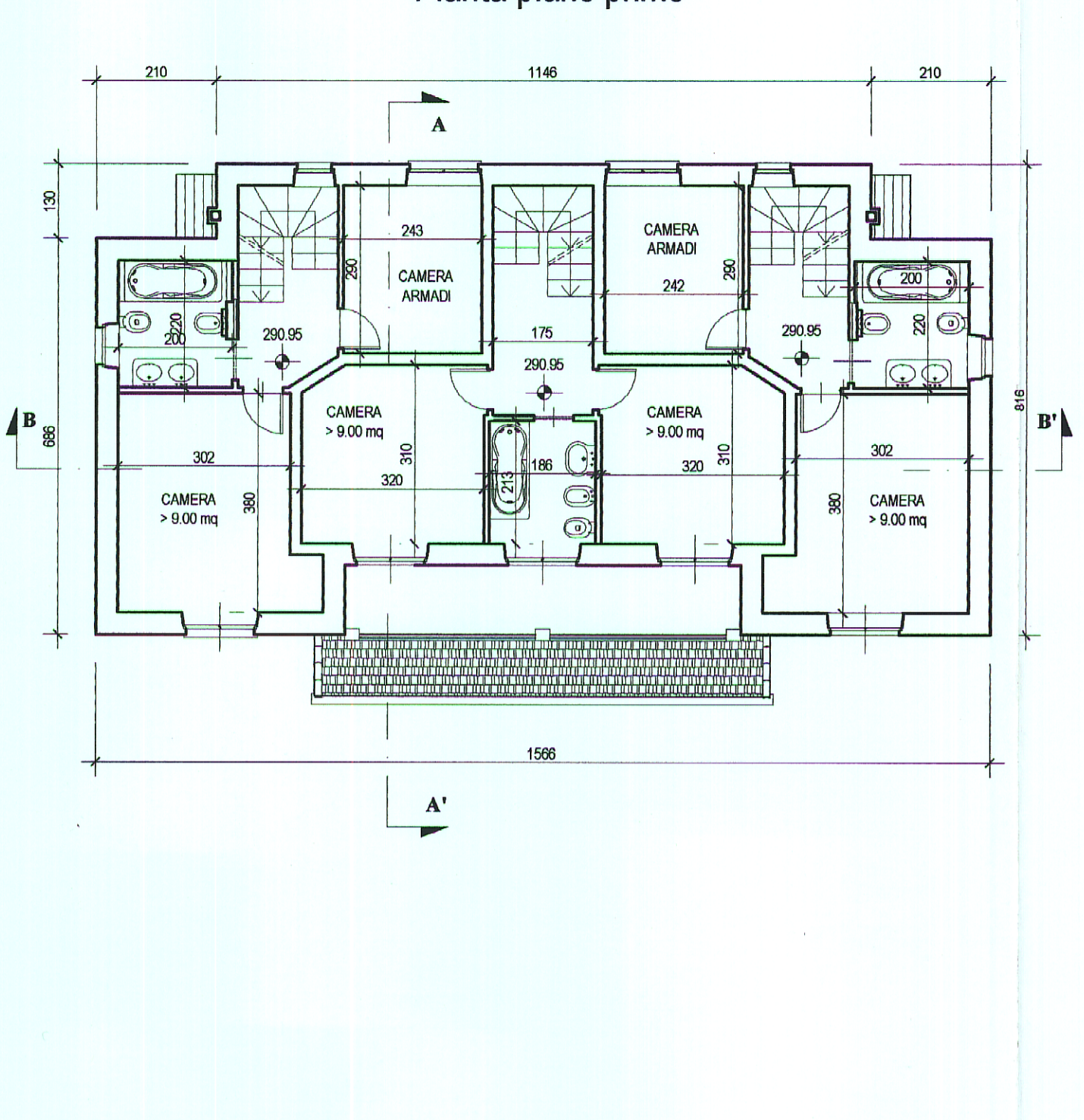

Pianta sottotetto

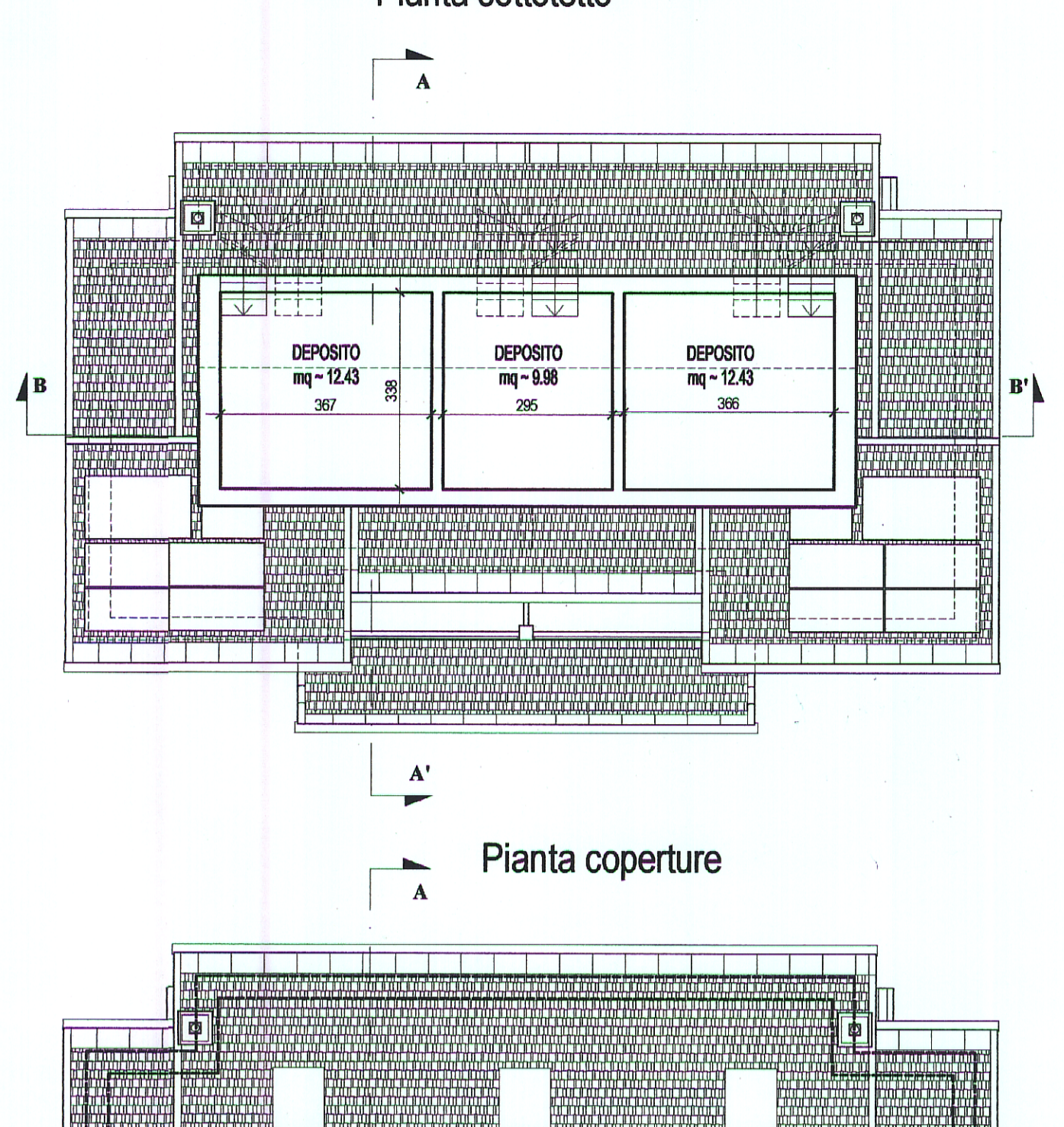

Pianta coperture

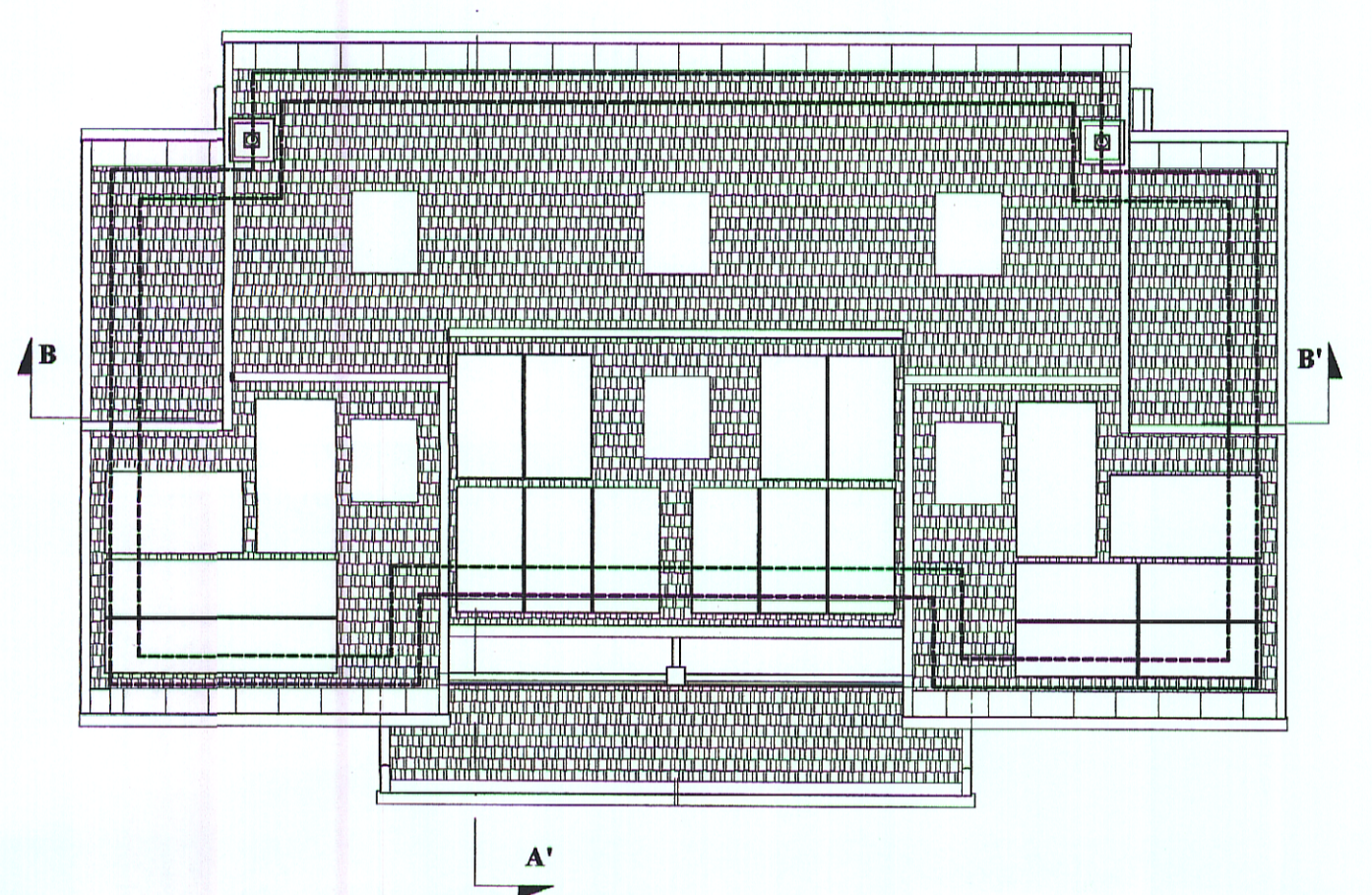

Prospetto ovest



Prospetto est

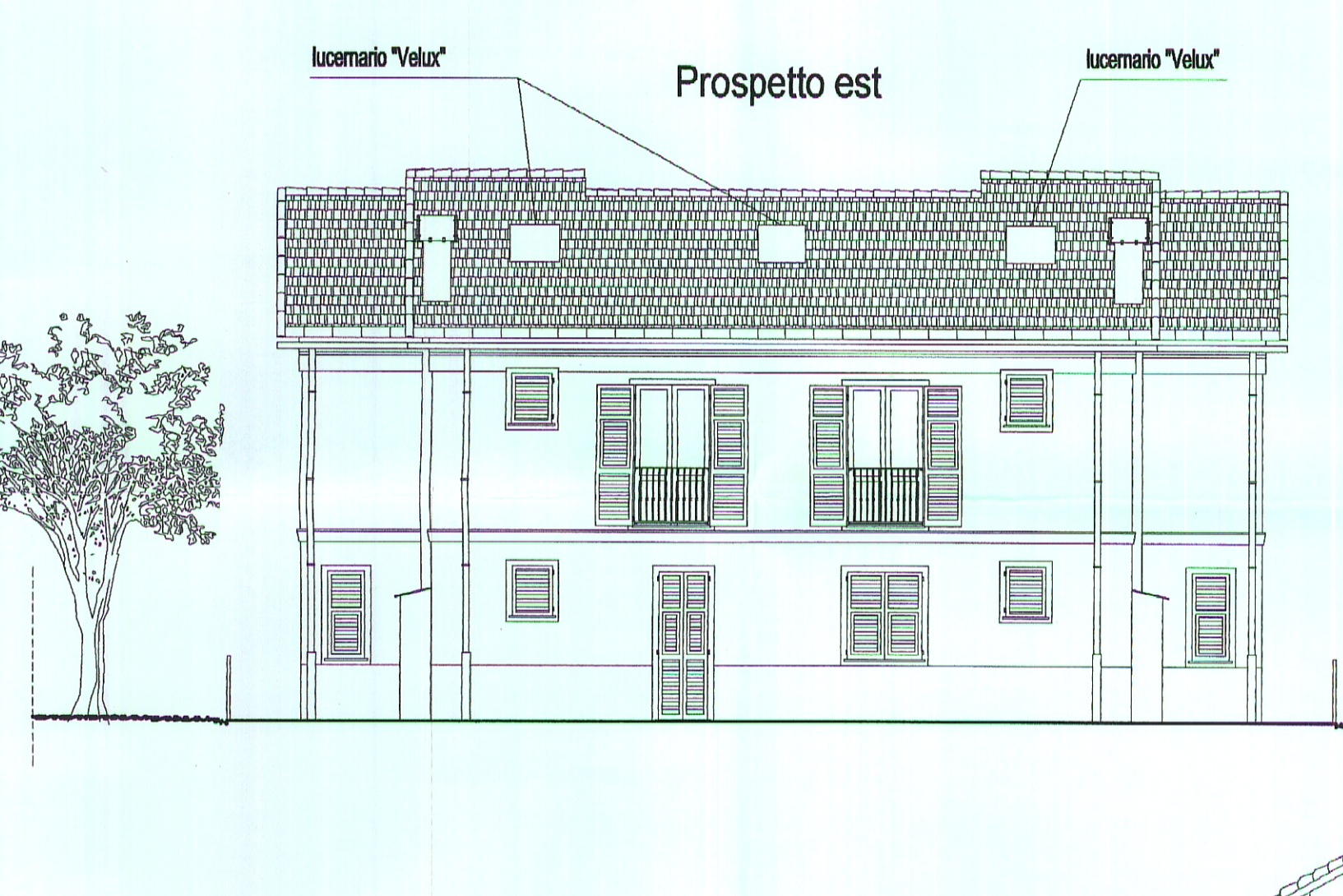

Prospetto sud

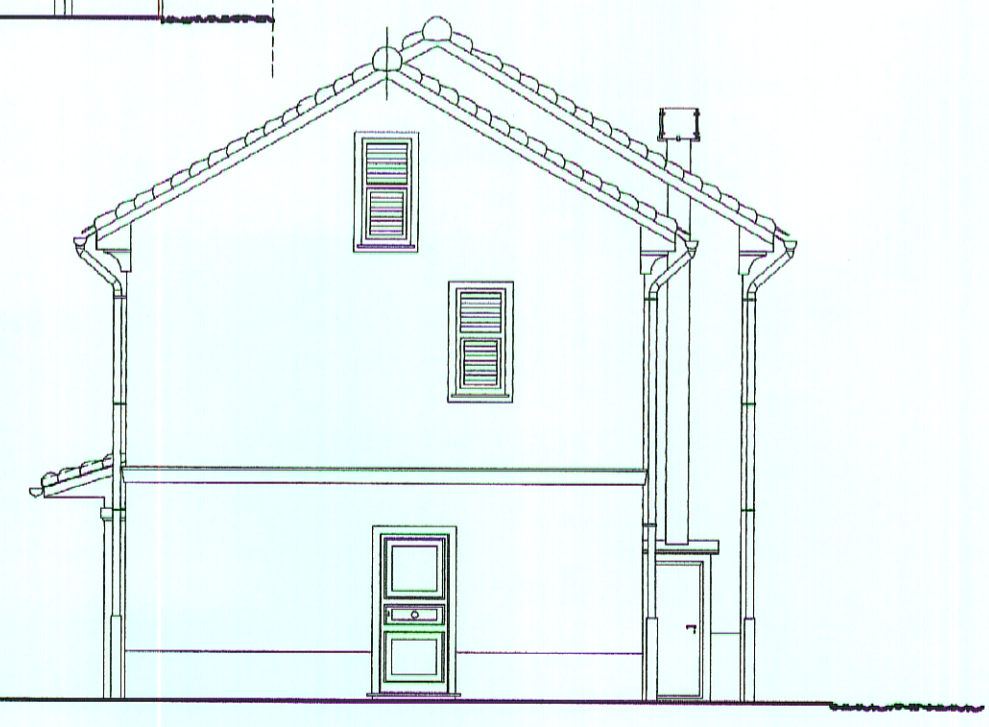

Prospetto nord



SEZIONE AA'

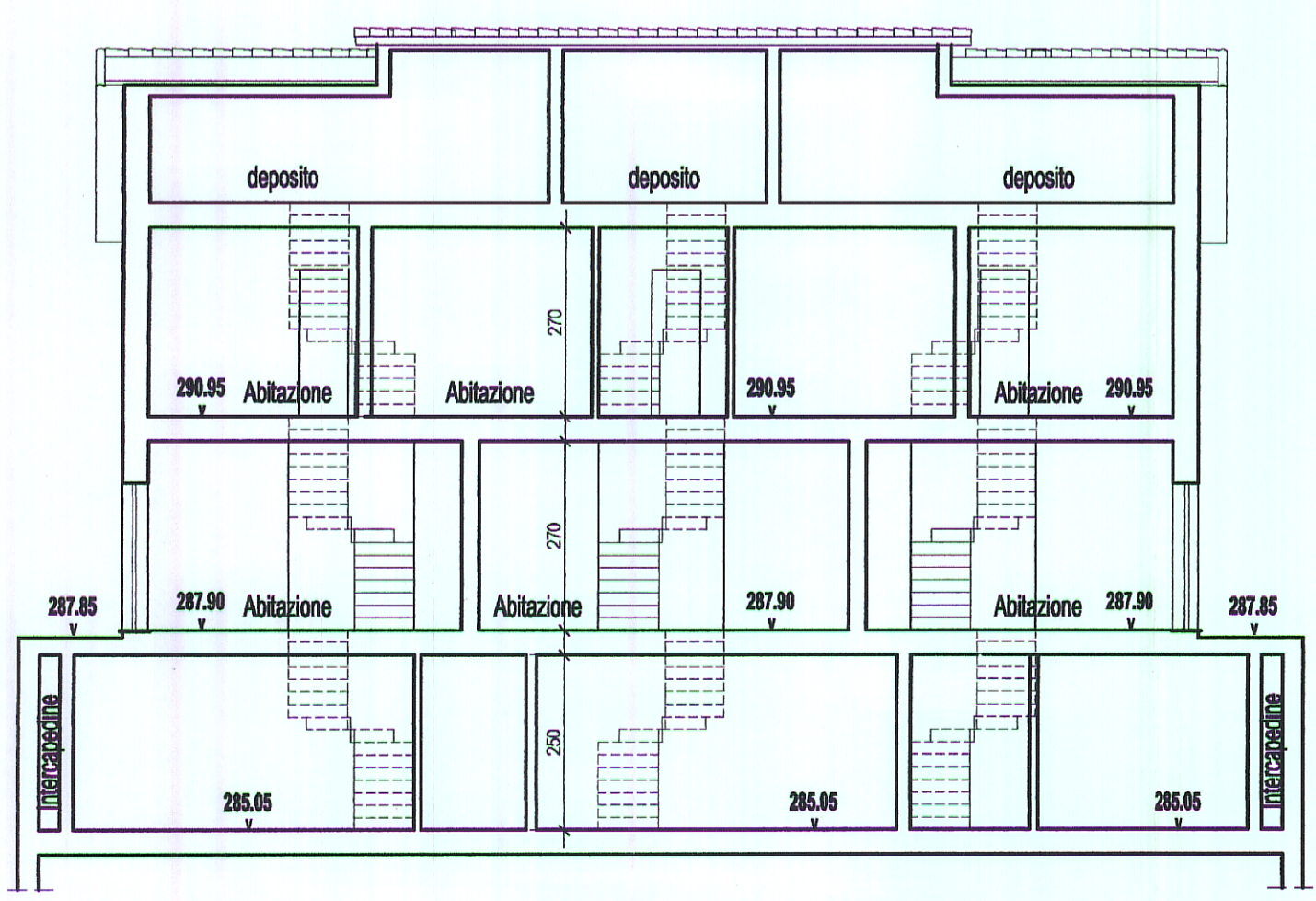
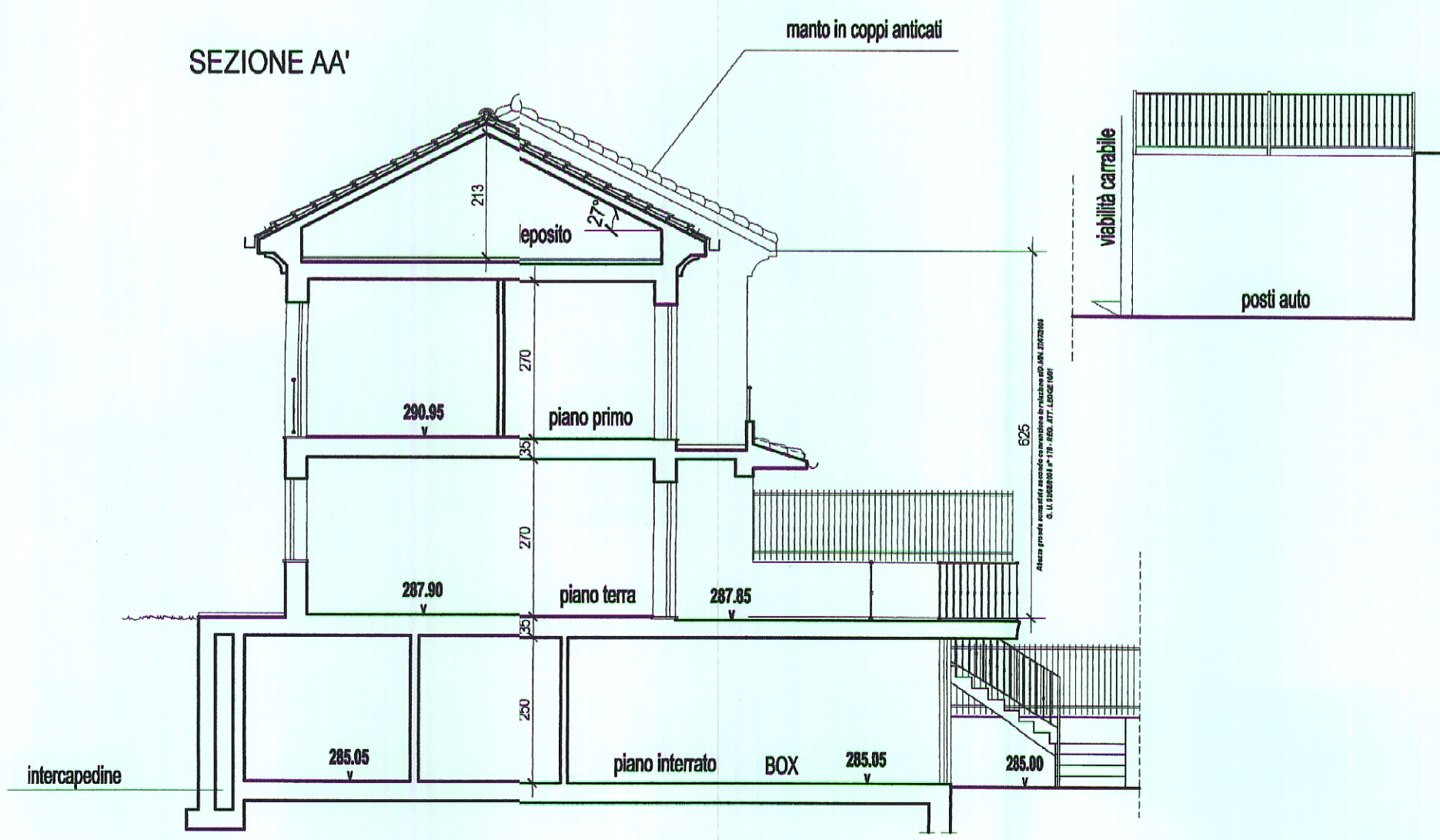

VERIFICA DEL RAPPORTO AEROILLUMINANTE

APP.	PIANO	DESTINAZIONE	SUP PAV (mq)	SUP RIF (mq)	SUP FIN (mq)
8a	P. T.	CUCINA/SOGGIORNO	20.04	2.50	3.57
8a	P. T.	BAGNO	3.20	0.43	0.91
8a	P. I.	CAMERA	12.06	1.50	2.76
8a	P. I.	CAMERA armadi	7.03	0.87	2.76
8a	P. I.	BAGNO	4.39	0.54	0.91
8b	P. T.	CUCINA/SOGGIORNO	28.65	3.58	8.01
8b	P. T.	BAGNO	2.91	0.36	0.91
8b	P. I.	CAMERA	9.81	1.22	2.76
8b	P. I.	CAMERA	9.81	1.22	2.76
8b	P. I.	BAGNO	3.96	0.49	1.68
8c	P. T.	CUCINA/SOGGIORNO	20.04	2.50	3.57
8c	P. T.	BAGNO	3.20	0.43	0.91
8c	P. I.	CAMERA	12.06	1.50	2.76
8c	P. I.	CAMERA armadi	7.03	0.87	2.76
8c	P. I.	BAGNO	4.39	0.54	0.91

COMUNE DI STELLA  
Ufficio Sportello Unico  
Elaborato tecnico facente parte integrante  
del permesso di costruire n. 49/11  
del - 2 MAG. 2012

IRRESPONSABILE DEL SERVIZIO  
(Dellino Geom. Carlo)

Dot. Arch. ANDREA CAMINALE  
N° 846  
A.B.C. S.r.l.  
Amministrazione Unico  
Dot. ANTONIO BORGHESE

STUDIO IOTT. ARCH. ANDREA CAMINALE-16121 Genova via D.Fiasella 7/3 - tel. +39010582251

A.B.C. S.r.l.  
Via Ceccai 7/8 - Genova  
PROGETTO PERMESSO DI COSTRUIRE - LOTTI 8-9-12-13  
facente parte del S.U.A. Piano Particolareggiato di iniziativa privata in  
Fraz. S. Marino loc. Bigli di Teglia - COMUNE DI STELLA (SV)

STATO DI PROGETTO  
PIANTE - PROSPETTI - SEZIONI  
lug '10  
1:100  
3.8