

RILIEVO STATO ATTUALE e ubicazione nuova costruzione

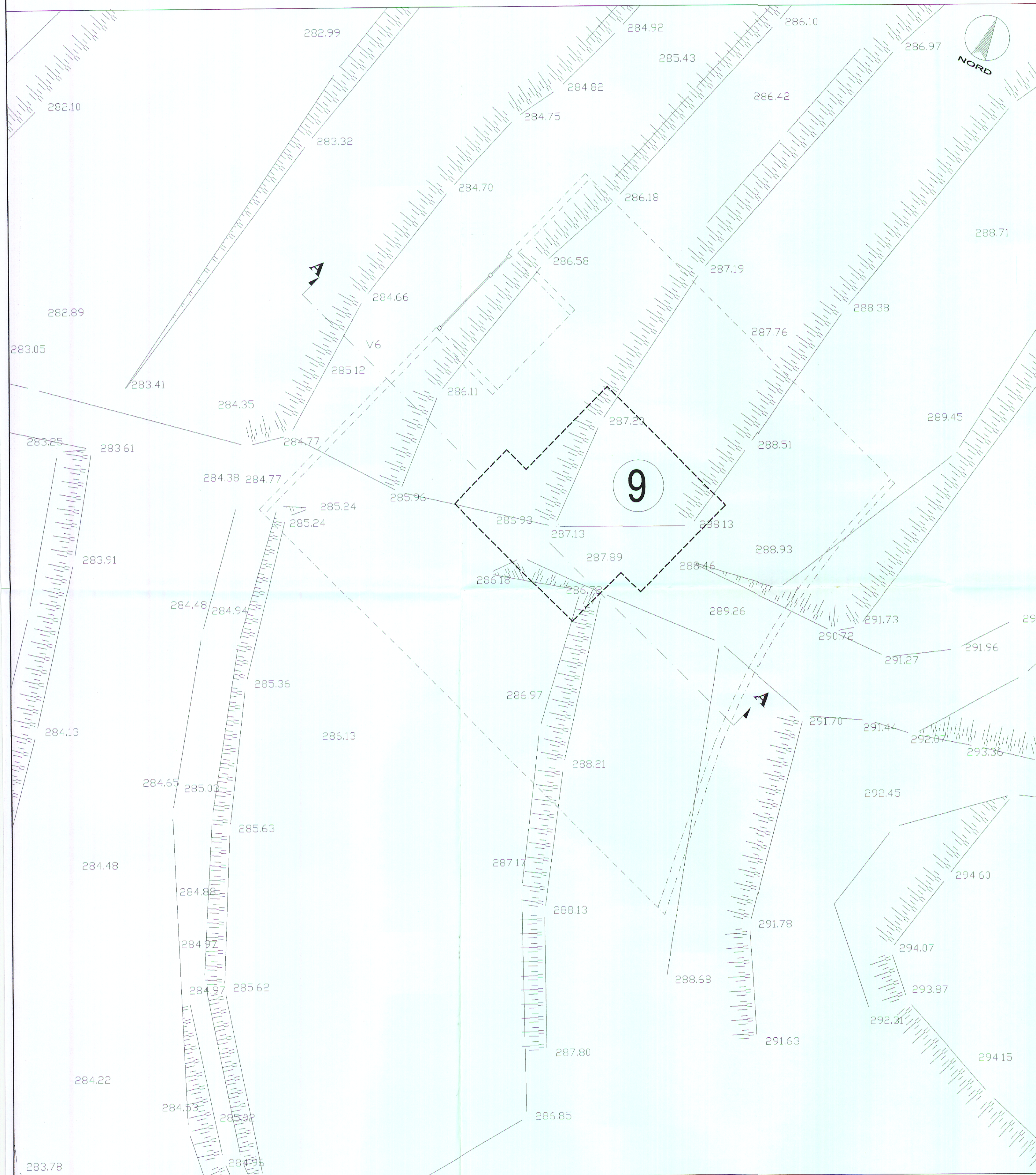

SEZIONE A-A

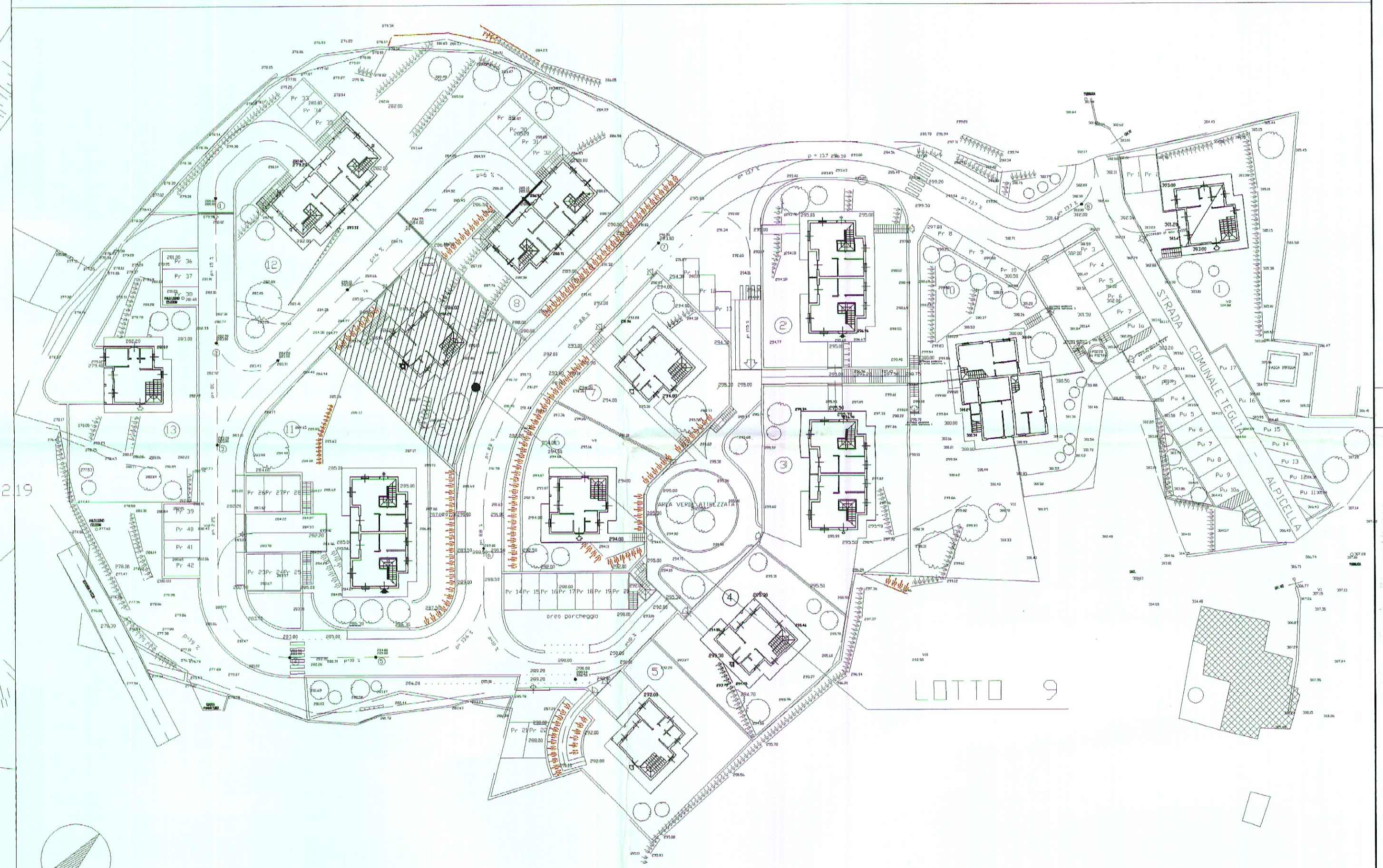
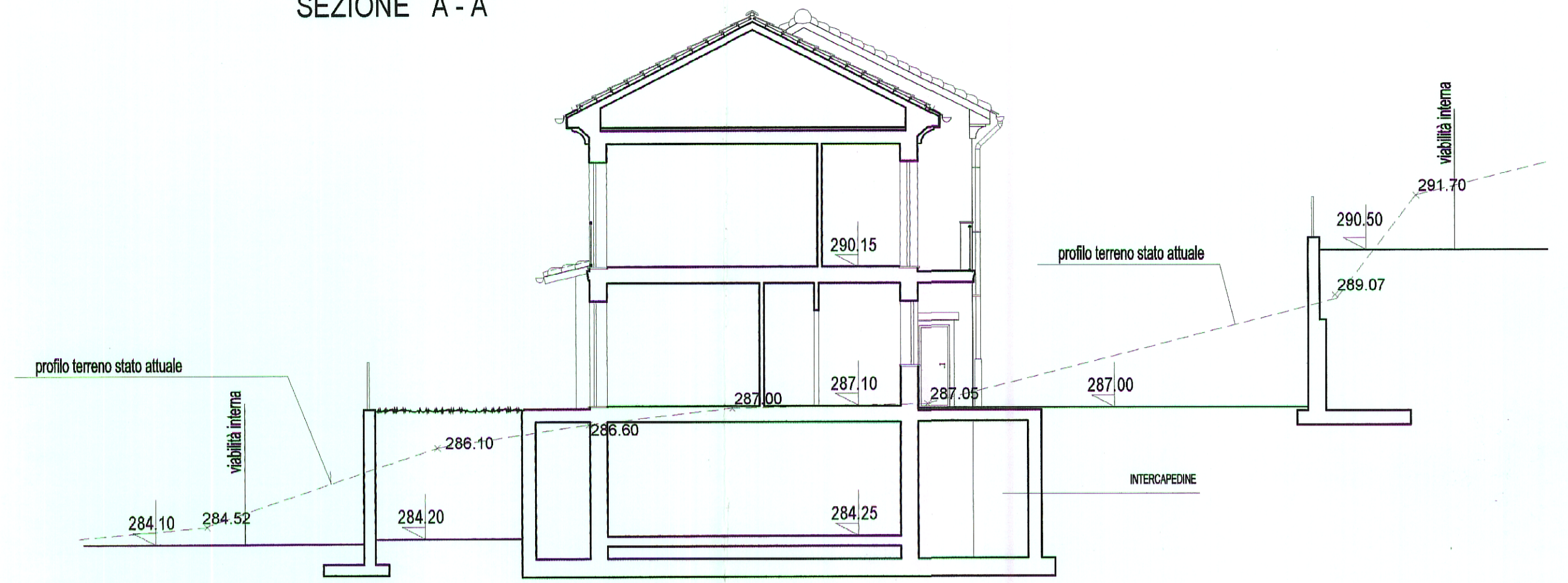

PLANIMETRIA GENERALE S.U.A. - IMPIANTO URBANISTICO

COMUNE DI STELLA Ufficio Sportello Unico sc. 1: 500

Elaborato tecnico facente parte integrante del permesso di costruire n. 49/14 del 2 MAR. 2012

IL RESPONSABILE DEL SERVIZIO (Dott. Geo. Genio)



STUDIO DOTT. ARCH. ANDREA CAMINALE-16121 Genova - Via D. Frisella 7/3 - tel. +39010582251	
A.B.C. S.r.l. Via Cecchi 7/8 - Genova	PROGETTO PERMESSO DI COSTRUIRE - LOTTI 8-9-12-13 facente parte del S.U.A. Piano Particolareggiato di iniziativa privata in Fraz. S. Martino loc. Bigliani di Taglia - COMUNE DI STELLA (SV)
planimetria generale S.U.A. RILIEVO STATO ATTUALE e ubicazione nuova costruzione - sez. trasversale	GIUGNO '10 Tavola N° 1.9 Scala 1:100
ABC S.R.L. Amministratore Unico Dott. ANTONIO BOBENESE	