

PIANTA PIANO INTERRATO

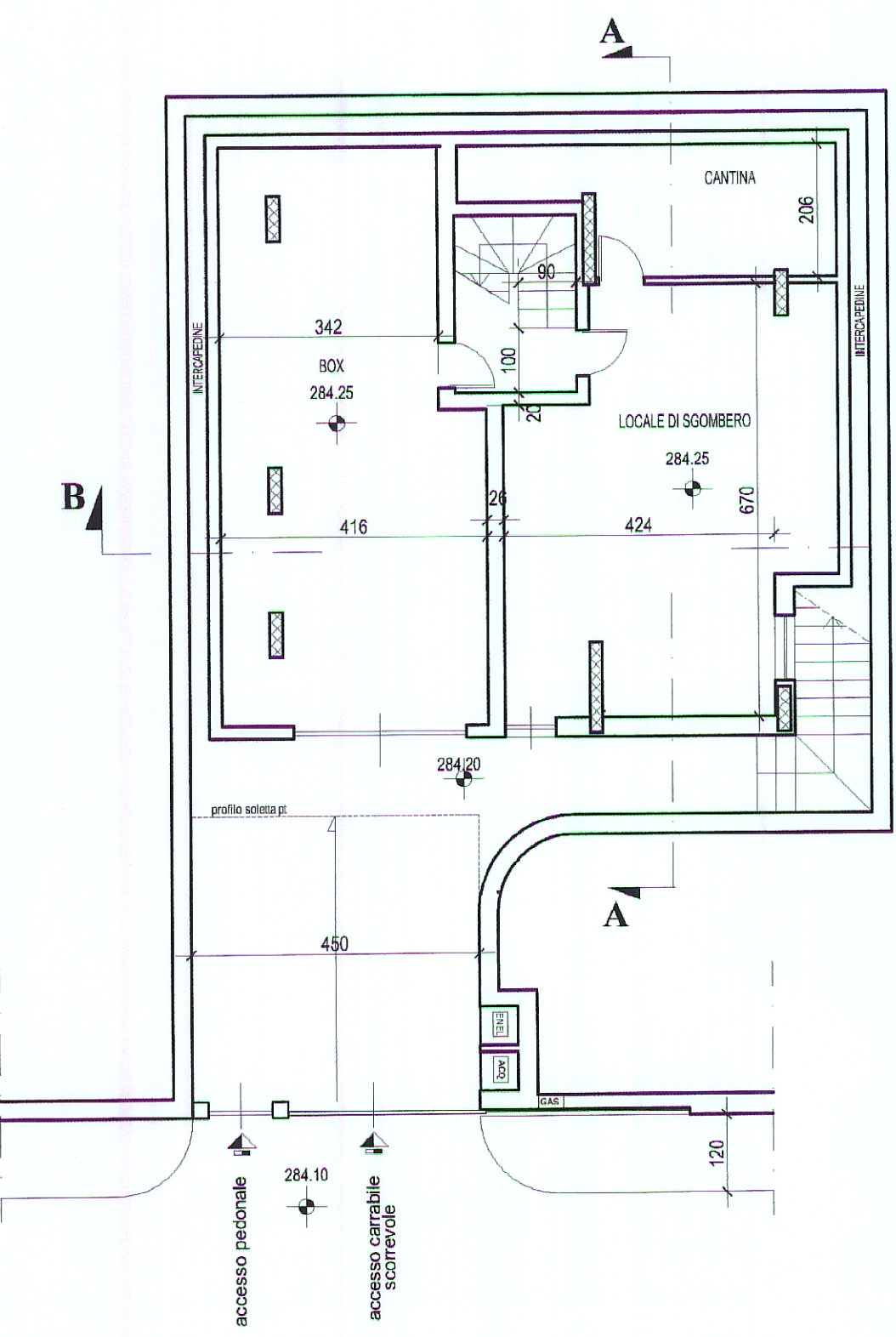

PIANTA PIANO TERRA

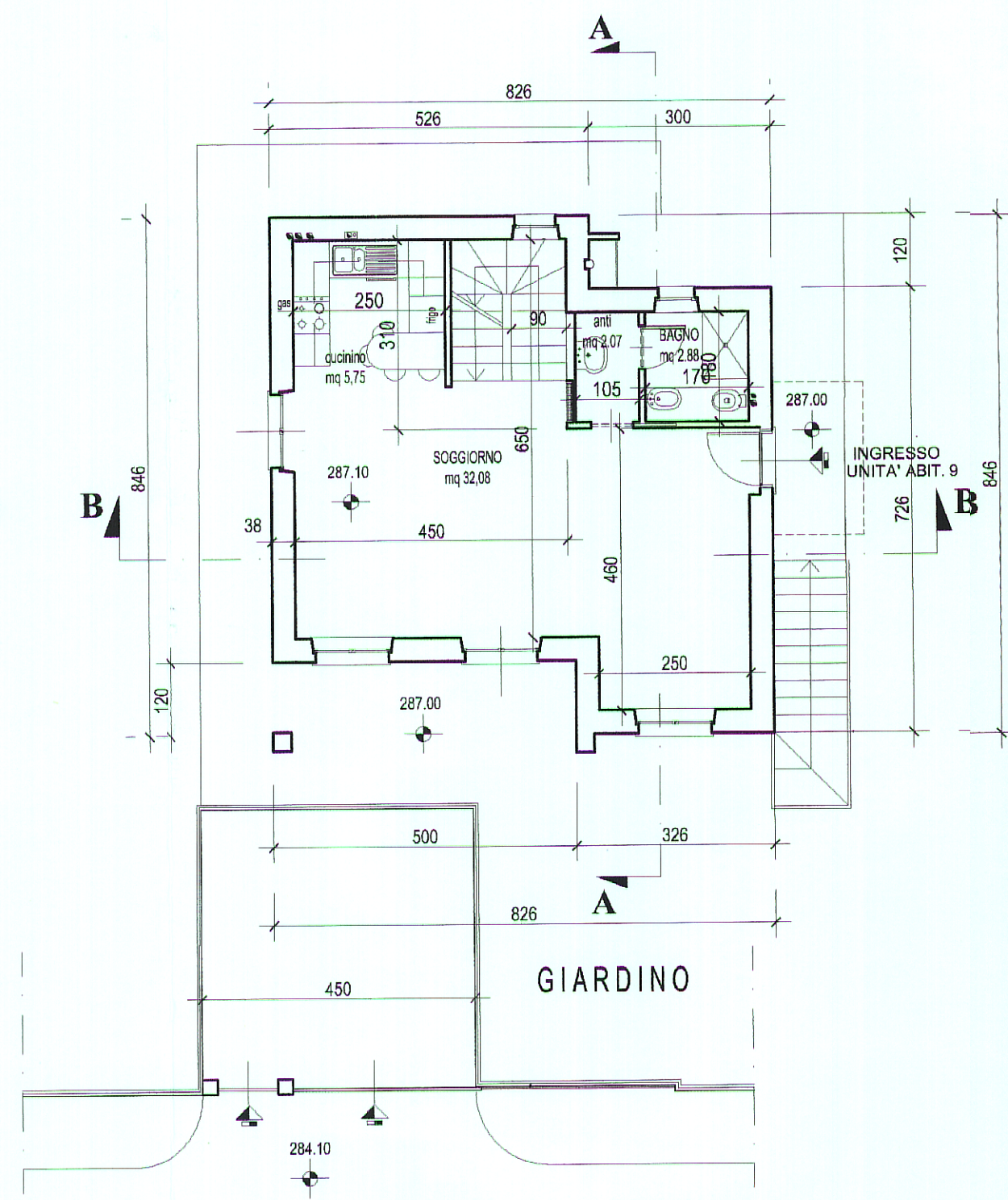

PIANTA PIANO PRIMO

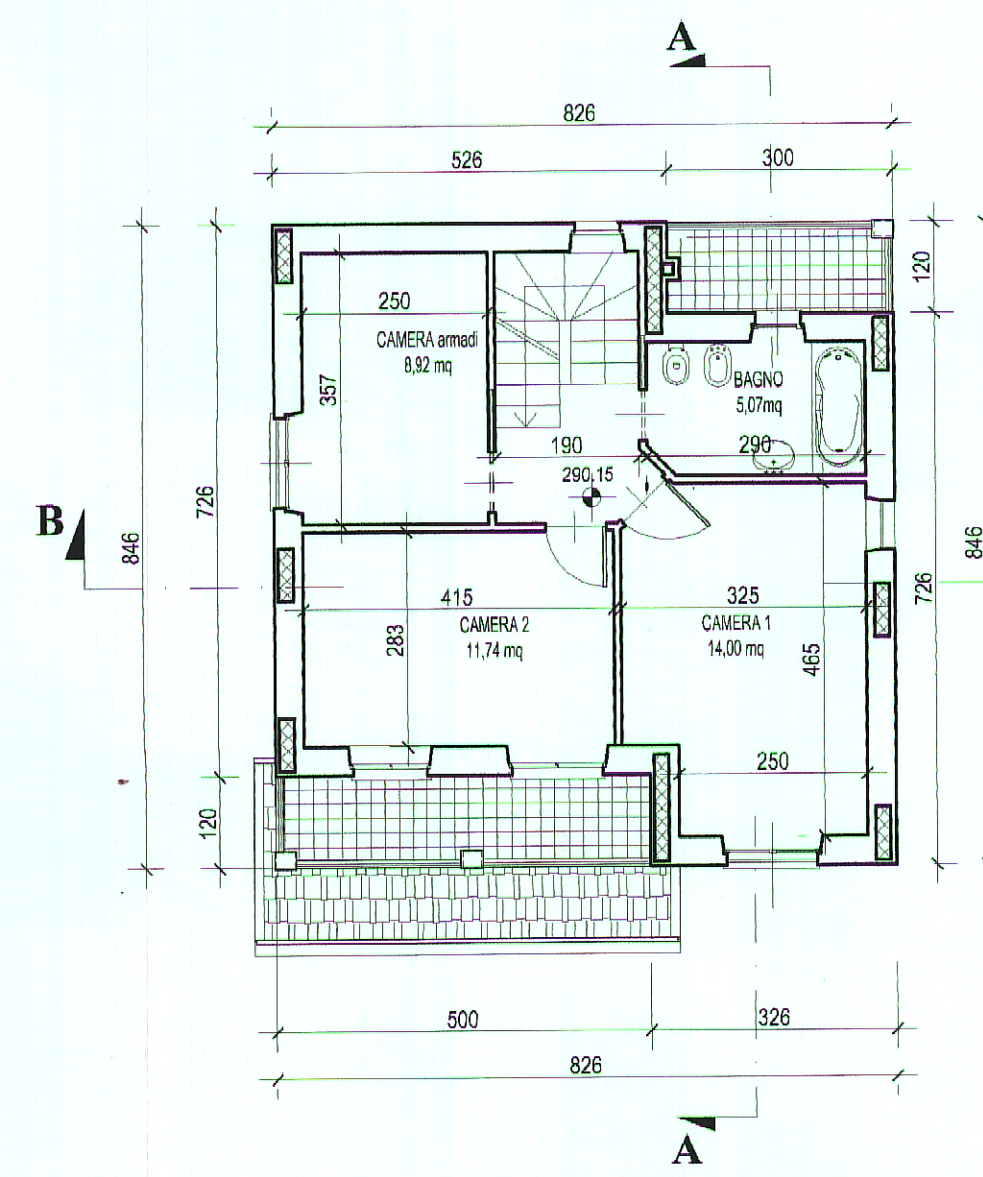

PIANTA PIANO SOTTOTETTO

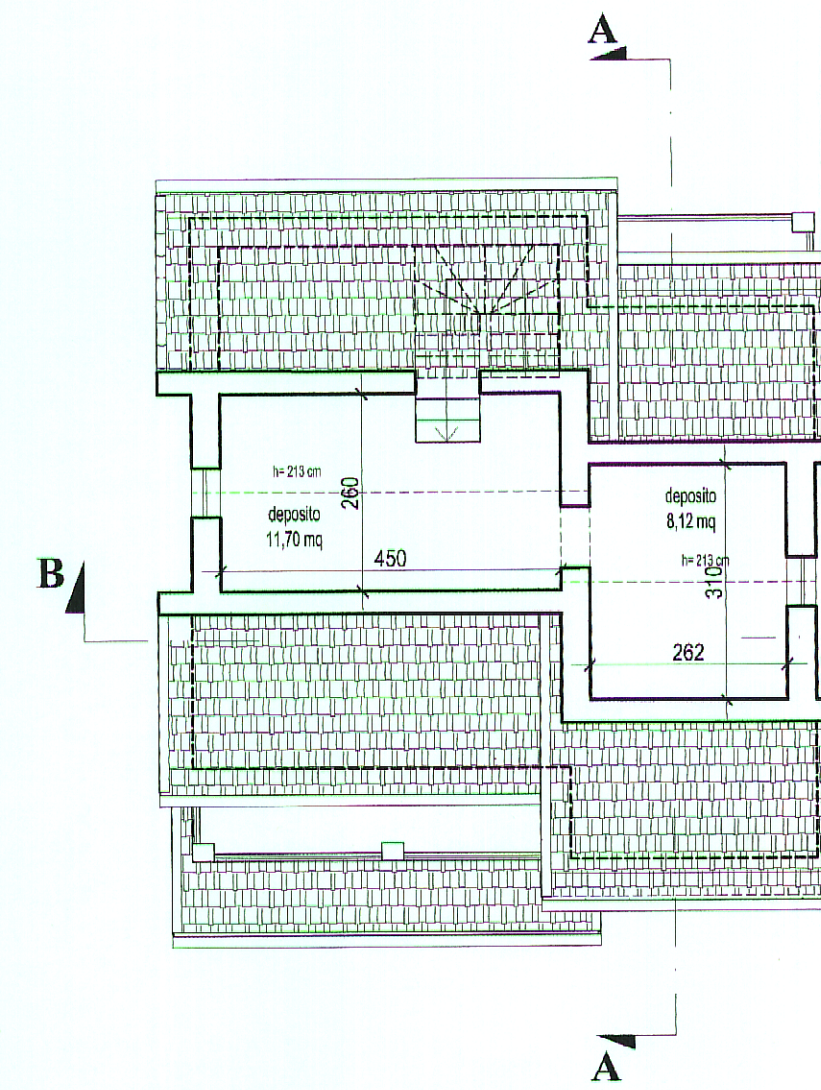

PIANTA COPERTURA

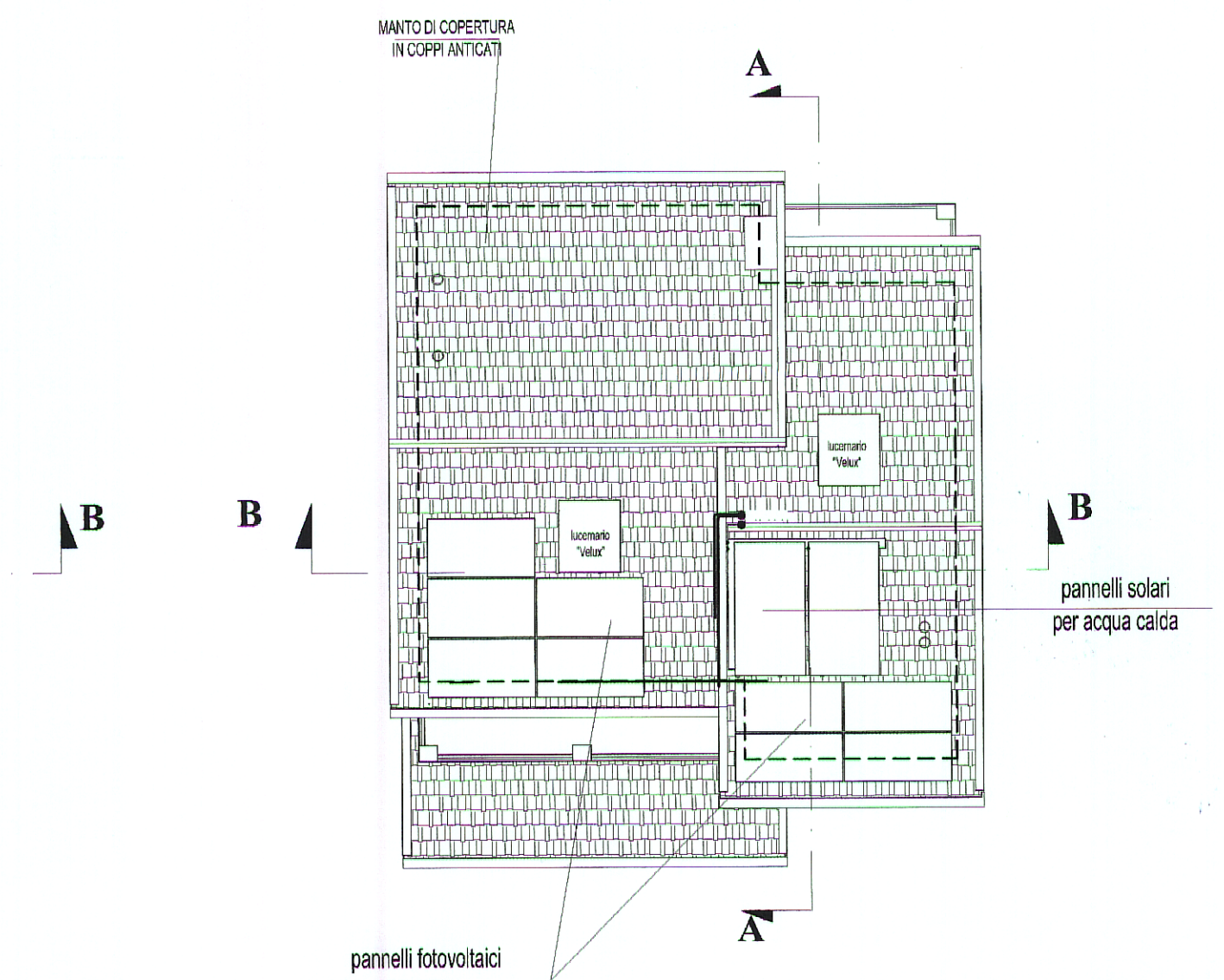

PROSPETTO OVEST

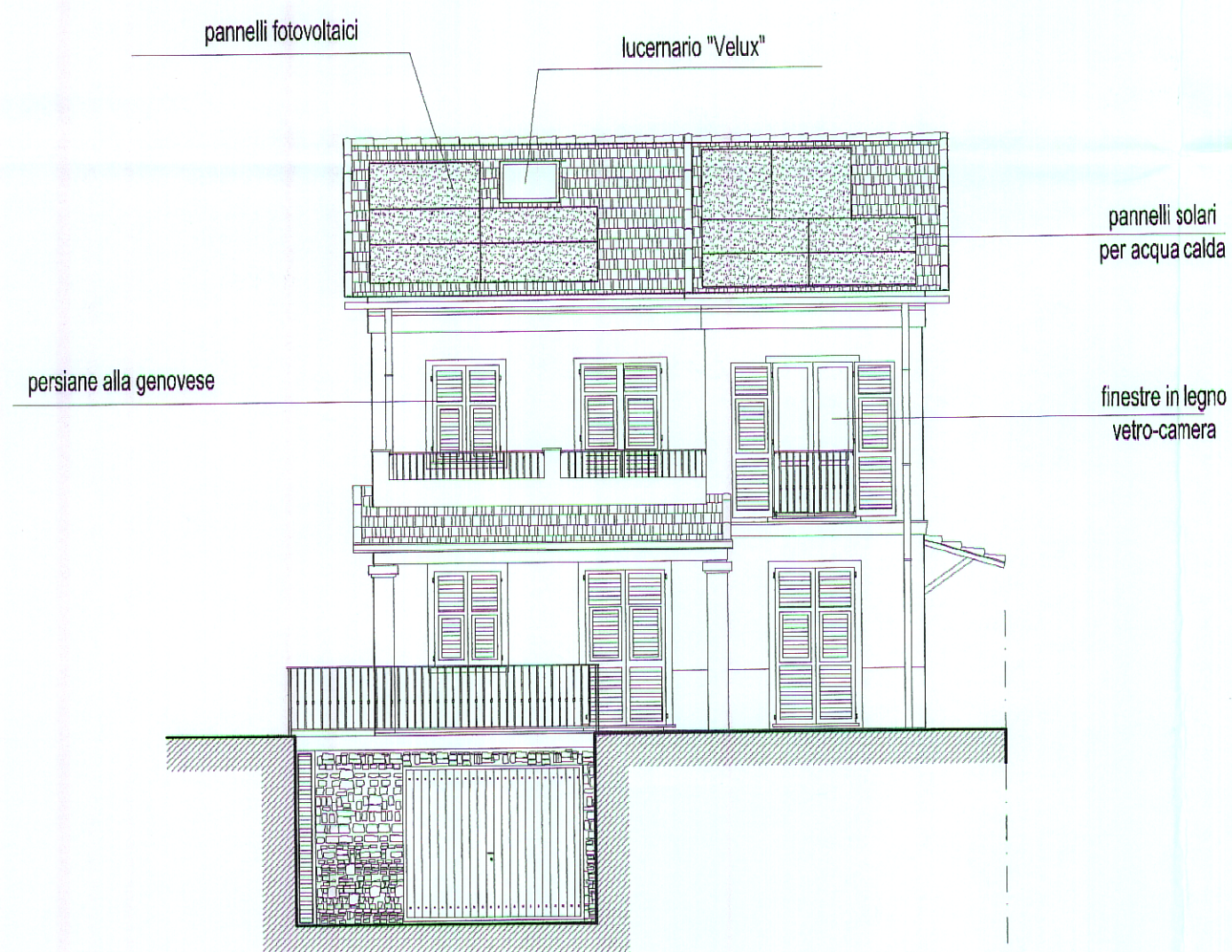

PROSPETTO EST

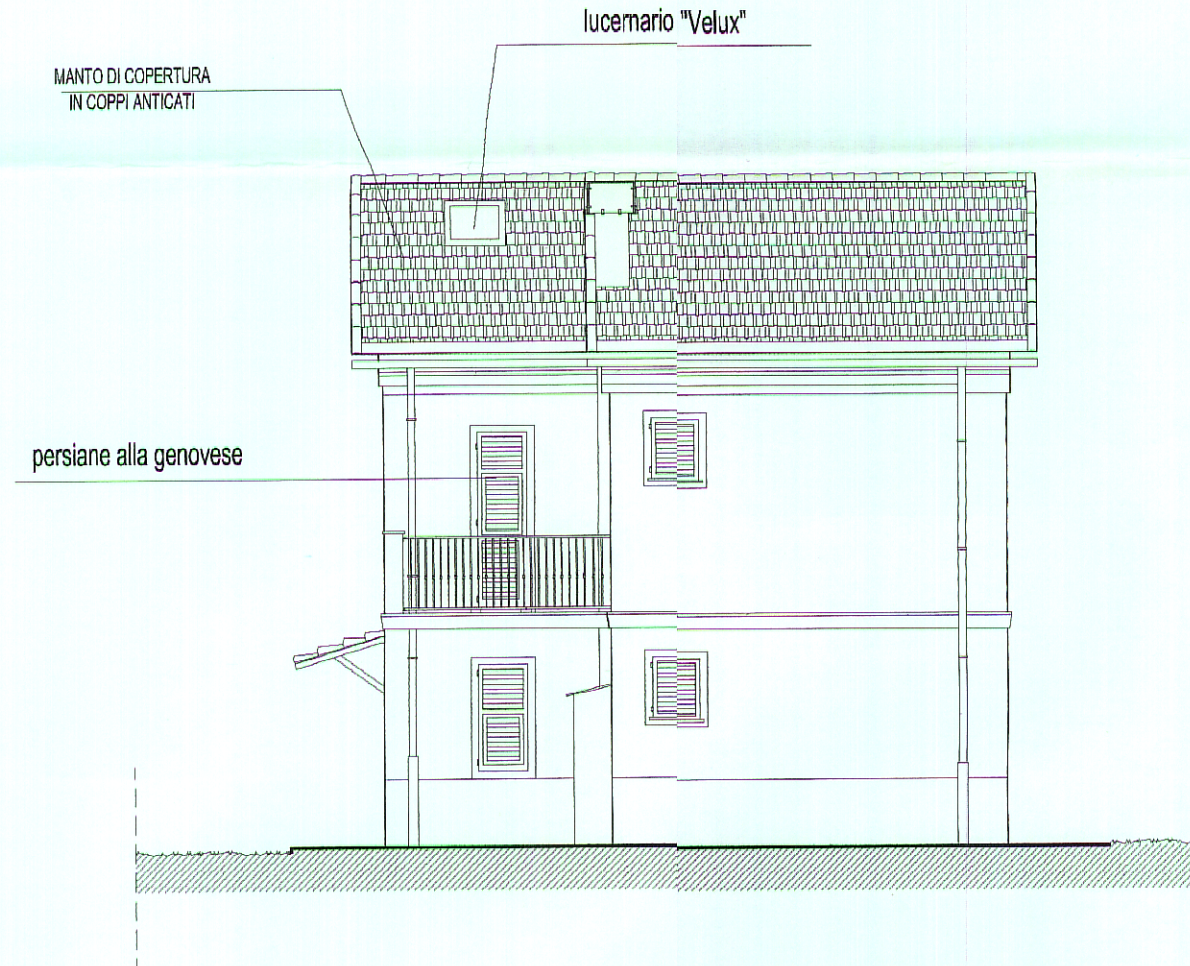

PROSPETTO NORD



PROSPETTO SUD



SEZIONE AA'

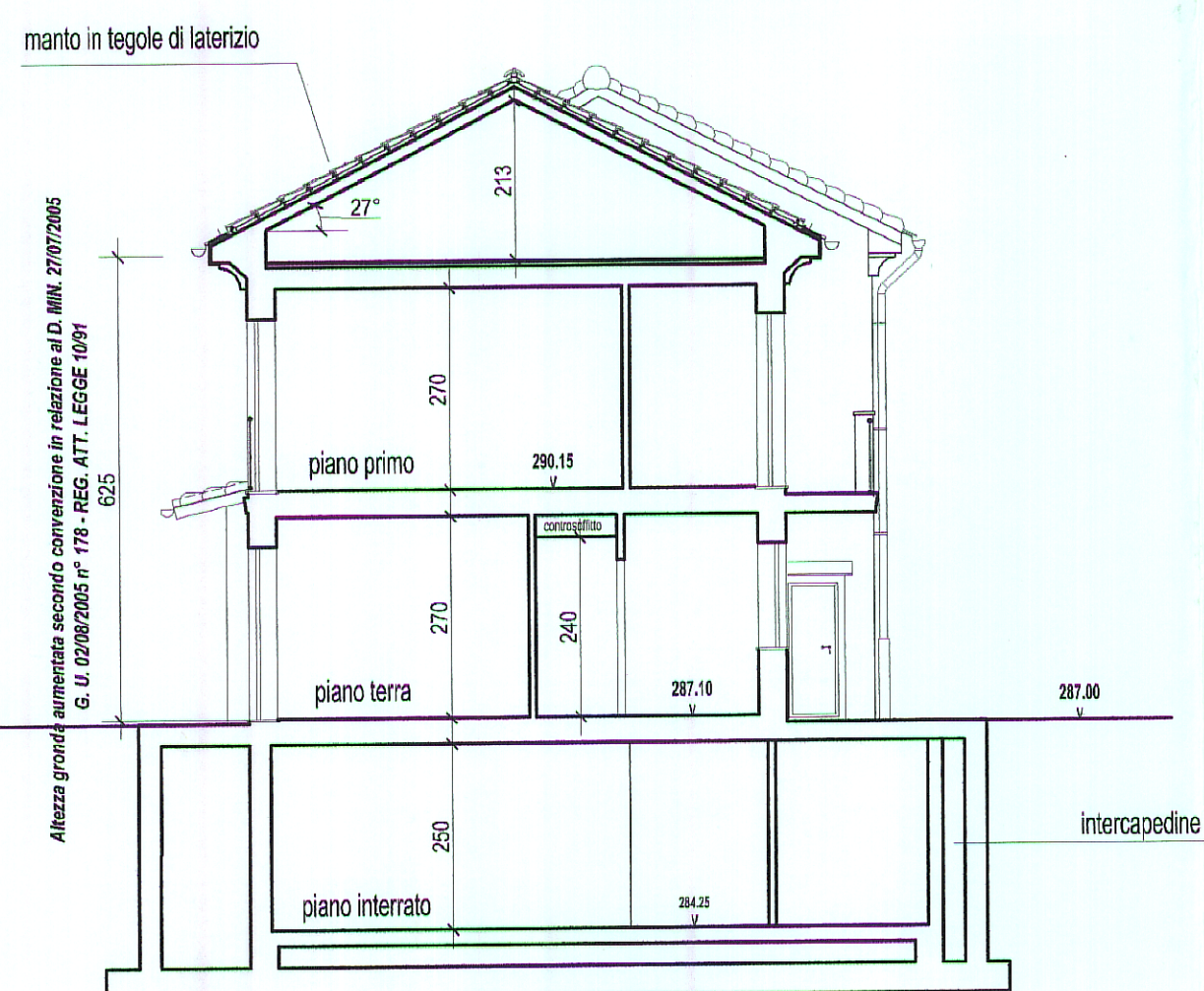

SEZIONE BB'

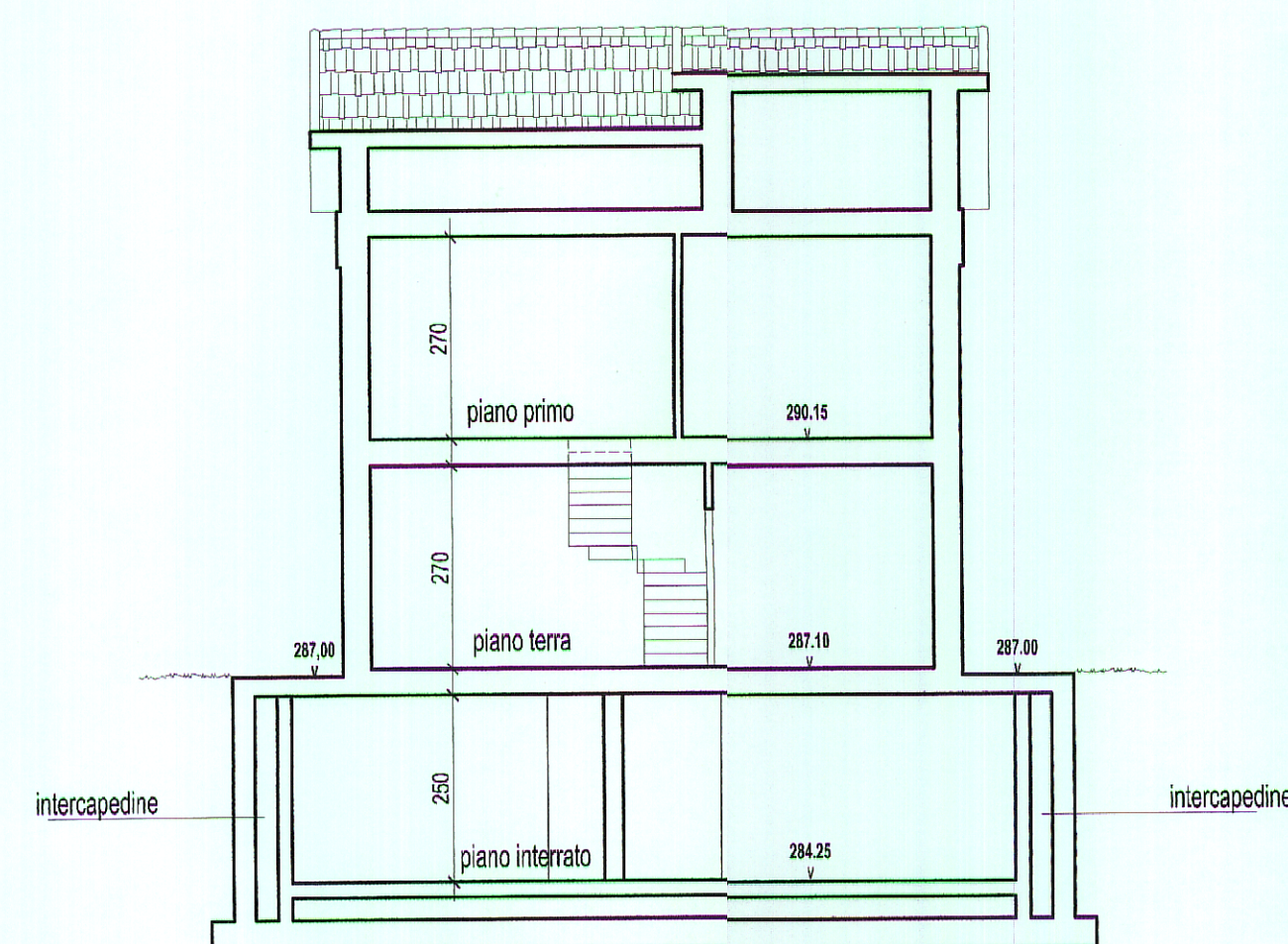

VERIFICA DEL RAPPORTO AEROILLUMINANTE

APP.	PIANO	DESTINAZIONE	SUP PAV (mq)	SUP RIF 1/8(mq)	SUP FIN (mq)
Unico	P. T.	SOGGIORNO	32,08	4,01	6,92
	P. T.	CUCINA	5,75	0,71	2,76
	P. T.	BAGNO	2,88	0,36	0,91
	P.1	CAMERA 1	14,00	1,75	3,67
	P. 1	CAMERA amadi	8,92	1,11	2,76
	P. 1	CAMERA 2	11,74	1,46	4,16
	P. 1	BAGNO	5,07	0,63	1,49

COMUNE DI STELLA

Ufficio Sportello Unico

Elaborato tecnico facente parte integrante

del permesso di costruire n. 49/14

del - 2 MAG. 2012

IL RESPONSABILE DEL SERVIZIO
(Dellino)

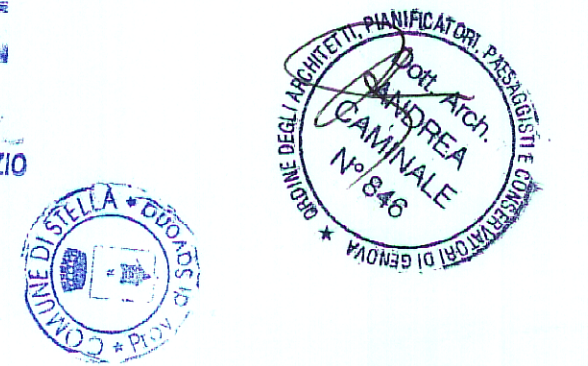

STUDIO DOTT. ARCH. ANDREA CAMINALE-16121 Genova via D.Fiasella 7/3 - tel. +39010582251

A.B.C. S.r.l. Via Cecchi 7/8 - Genova

PROGETTO PERMESSO DI COSTRUIRE - LOTTI 8-9-12-13
facente parte del S.U.A. Piano Particolareggiato di iniziativa privata in
Fraz. S. Martino loc. Biglioli di Teglia - COMUNE DI STELLA (SV) LOTTO 9

STATO DI PROGETTO
PIANTE - PROSPETTI - SEZIONI

GIUGNO '10
1:100
ABC S.R.L. Amministratore Unico
Dott. ANTONIO BORGHESE

3.9