PROSPETTO NORD–OVEST
Scala 1:50

PROSPETTO SUD–EST
Scala 1:50

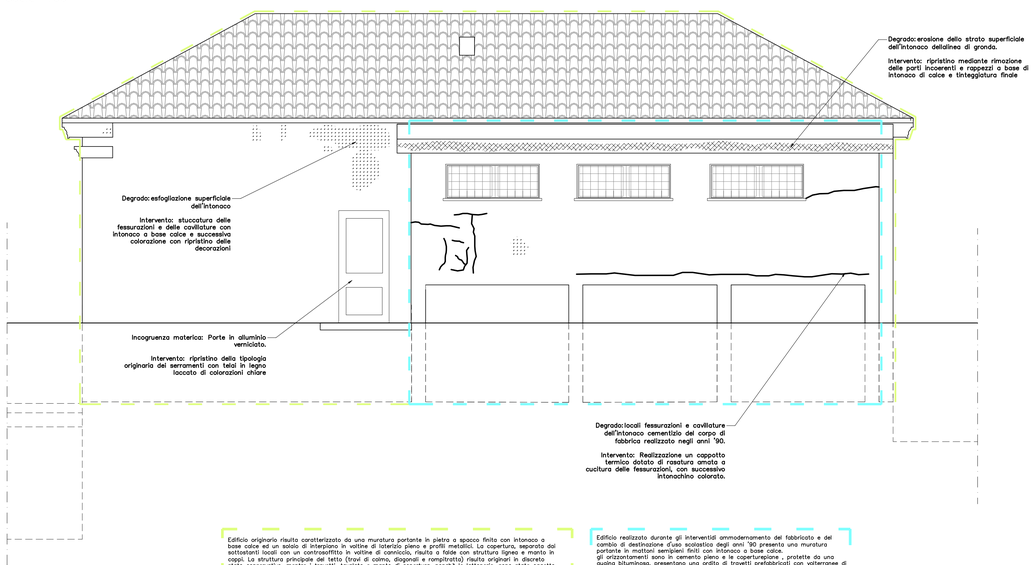

Edificio originario risulta caratterizzato da una muratura portante in pietra a sparco finita con intonaco a base calce ed un solaio di interpiano in voltine di laterizio pieno e profili metallici. La copertura, separata dai sottostanti locali con un controsoffitto in voltine di cannicciio, risulta a falde con struttura lignea e manto in coppi. La struttura portante del tetto (travi di colmo, diagonali e monoplinata) risulta originari in discreto stato di conservazione, mentre i travetti, tavolato e manto di copertura, nonchè le lattionerie, sono state oggetto di interventi di epoca moderna.
La facciata principale (NO) presenta un rivestimento in ardesia per la parte in elevato e un basamento in serizzo realizzato successivamente all'edificazione.
Le facciate secondarie sono intonacate con base calce e presentano decorazioni geometriche neoclassiche ricavate mediante spessoramento o arretramento dell'intonaco ed abbinamento di due cromatismo (rosso e giallo).
I serramenti risultano di epoca moderna, in alluminio anodizzato e doppio vetro, in parte accoppiati a persiane oscuranti e grate metalliche. Le piane sono in marmo bianco esterno e ardesia interna.
La pavimentazione interna risulta in buona parte rimaneggiata da interventi recenti: rimangono ancora tracce della pavimentazione originaria a scacchiera nell'ingresso, nelle scale e nel salone centrale al piano primo, le restanti parti presentano pavimentazioni diversificate (piastrelle di graniglia, piastrelle in gres marroni e listoni in pvc).
La scala a chiocciola interna è realizzata con pedate in marmo, con alzate e parapetto in muratura intonacata con colorazioni analoche al pavimento a scacchiera (bianco e nero)
Le pareti interne ed il controsoffitto in cannicci risultano intonacati e tinteggiati con colorazione bianca.
Le porte interne, in cattivo stato di conservazione, sono quasi totalmente di recente fattura (tamburiché) fatta eccezione per la porta a battenti posta all'apice dello gradinata all'ingresso del piano terreno.
L'impiantistica interna è pressochè inesistente, con una linea di riscaldmento esterno in rame e radiatori in alluminio.

Edificio realizzato durante gli interventidi ammodernamento del fabbricato e del cambio di destinazione d'uso scolastico degli anni '90 presenta una muratura portante in mattoni semipieni finiti con intonaco a base calce.
gli orizzontamenti sono in cemento pieno e le coperturepiane , protette da uno guaina bituminosa, presentano una orditu di travetti prefabbricati con voltaranee di alleggerimento e grondo perimetrale cementizio.
Le facciate esterne ed interne risultano intonacate con base cementizio e tinteggiate di colorazioni chiare. I due corpi di fabbrico edificati successivamente ospitano i bagni, pertanto presentano piccole stanze con i servizi, rivestite sino alla quota di 1,5m con piastrelle in gress, con finestre dite il alluminio taglio termico, dotate di persiane o veletiche.
L'ampliamento è contemporaneo all'epoca di edificazione, come anche l'impiantistica e le finiture, che non sono state oggetto di successivi interventi a partire dalla costruzione.

LEGENDA DEGRADO

- Distacco
- Esfoliazione
- Erosione
- Colonizzazione biologica
- Risalita capillare
- Fessurazione

PROSPETTO NORD–EST
Scala 1:50

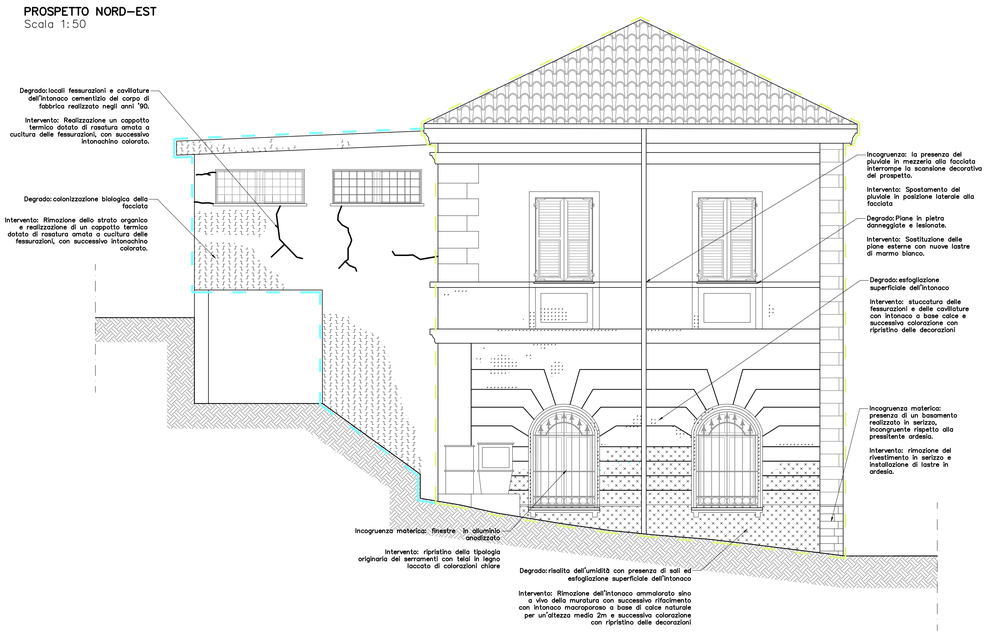

PROSPETTO SUD–OVEST
Scala 1:50

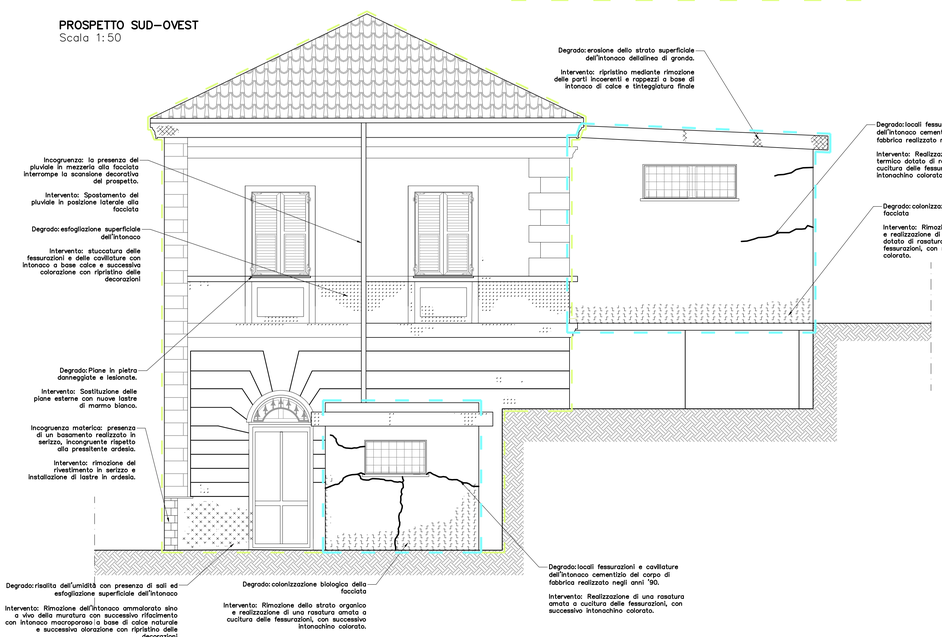

StAigeS Ingegneria S.r.l.
Corso Italia 22/6 - 17100 Savona (SV) - email: info@staiges.com
tel. 019.80.54.20 p.iva/c.f.: 01582920094

Comune di Stella
Provincia di Savona

committente

COMUNE DI STELLA
Ufficio lavori pubblici
Località Rovieto Superiore
17044 Stella (SV)

progettista

Ing. Roberto Desalvo
corso Italia 22/6 17100 Savona

collaborazione

Ing. Paola Parodi
Ing. Andrea Forella
Ing. Fabio Tondelli
Ing. Stefano Mamelo
Ing. Francesca Giangaspero
Ing. Ermanno Gesso
Arch. Alessia Trombetta
Dott.ssa Chiara Rotelli
corso Italia 22/6 17100 Savona

collaborazione architettonica

Arch. Francesco Campidonico
corso Italia 22/6 17100 Savona

PIANO NAZIONALE DI RIPRESA E RESILIENZA - MISSIONE 4 – ISTRUZIONE E RICERCA - COMPONENTE 1 - POTENZIAMENTO DELL'OFFERTA DEI SERVIZI DI ISTRUZIONE : DAGLI ASILI NIDO ALLE UNIVERSITA' – INVENSTIMENTO 1.1 – PIANO PER ASILI NIDO E SCUOLE PER L'INFANZIA E SERVIZI DI EDUCAZIONE E CURA PER LA PRIMA INFANZIA

RICONVERSIONE DELL'EDIFICIO COMUNALE DI VIA MUZIO CIV. 50 DA DESTINARE A NUOVO ASILO NIDO
CUP J75E22000010006

LIVELLO:	PROGETTO DEFINITIVO – ESECUTIVO	
aggiornam. 1:	aggiornam. 2:	aggiornam. 3:
OGGETTO:	RILIEVO MATERICO, DEL DEGRADO, DEI DISSESTI STATICI E PROGETTO DI CONSERVAZIONE PROSPETTI	
SCALA: 1:50	DATA: Aprile 2023	
FORMATO:	CODICE:	

tav **R2**